

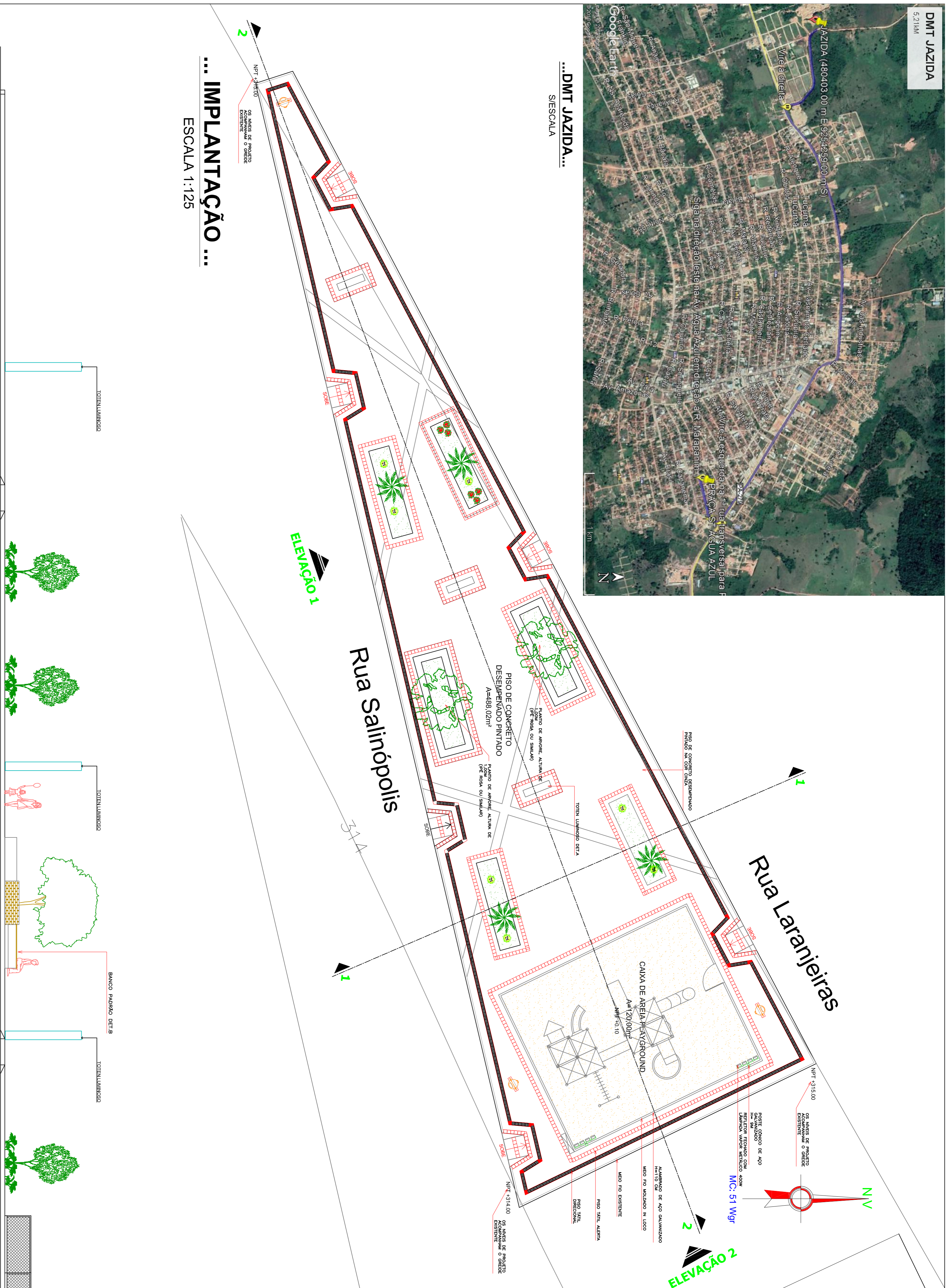

...DMT JAZIDA...  
SI ESCALA

... IMPLANTAÇÃO ...  
ESCALA 1:125



... PLANTA DE LOCALIZAÇÃO ...  
ESCALA 1:1000

OBSERVAÇÃO:  
PARA EFEITO DE REGISTRO DE IMÓVEIS AS CALÇADAS EM VIAS ARTERIAIS, EM CONSONÂNCIA COM O PLANO DIRETOR MUNICIPAL SEMPRE SÃO CONSIDERADAS COM 1,5M DE LARGURA. NESTE CASO A ÁREA DE INTERVENÇÃO ABRANGE AS CALÇADAS TENDO EM VISTA QUE AS MESMAS DEVERÃO TORNAR SE ACESSÍVEIS E POSSIBILITAR A ENTRADA E SAÍDA DE PEDRESTRES

LEGENDA:	
	TOTEM LUMINOSO (DET. A)
	PISO INTERTRAVADO DE CONCRETO
	PISO BLOCO SEXTAVADO
	PISO CALÇADA EM CONCRETO
	PISO PODOTÁTIL DIRECIONAL
	PISO PODOTÁTIL ALERTA
	LIXEIRA TELA MOEDA
	CURVA DE NÍVEL A CADA 1m

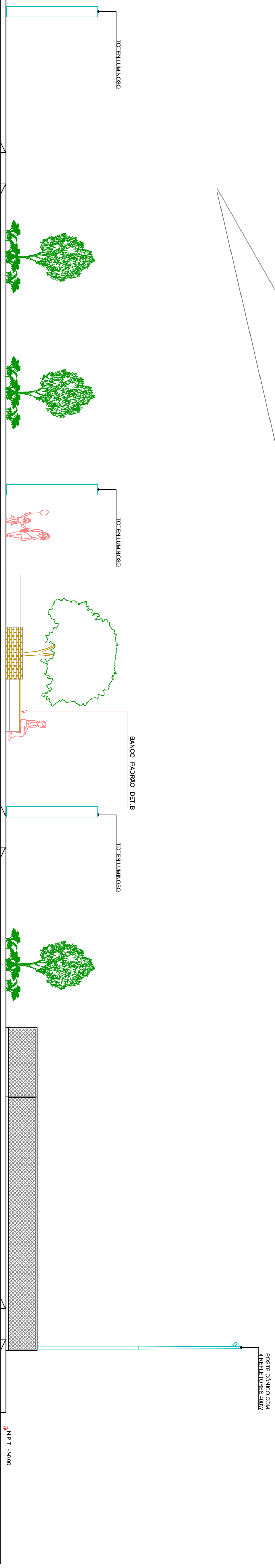

... VISTA LATERAL ...  
ESCALA 1:100

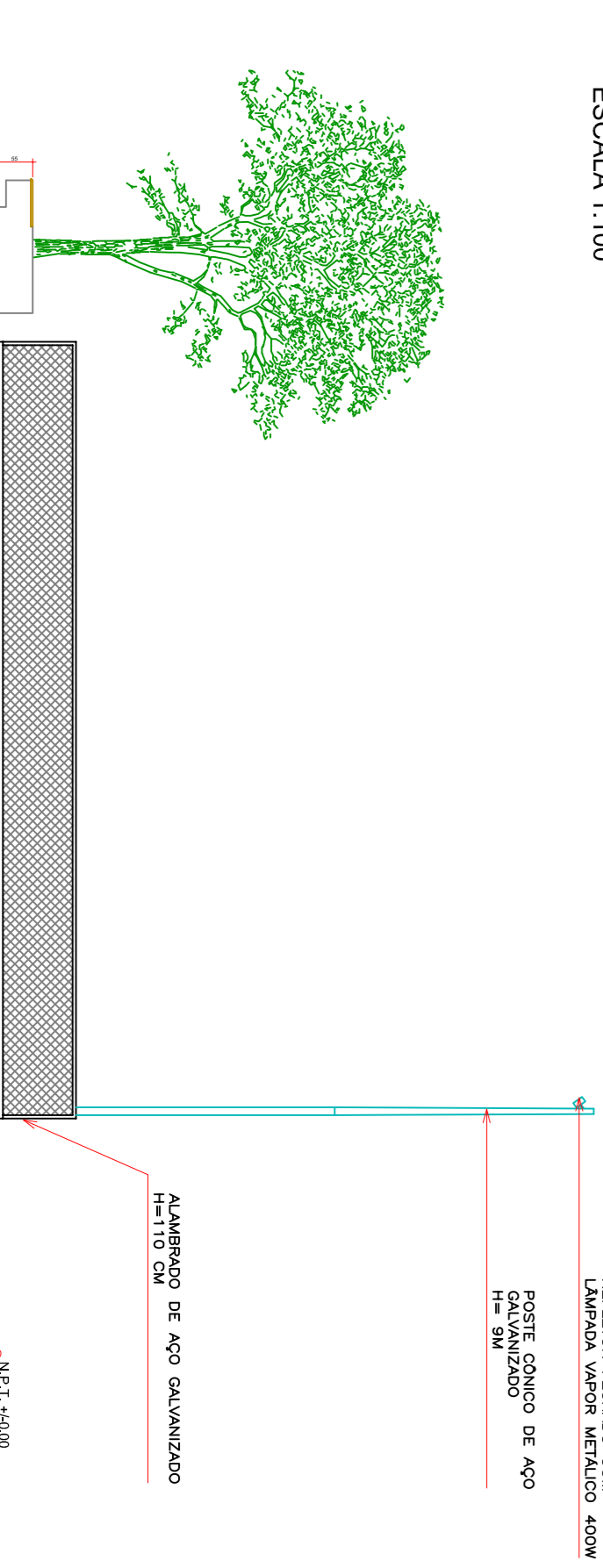

... VISTA LATERAL ...  
ESCALA 1:100

... CORTE TRANSVERSAL ...  
ESCALA 1:100

<p><b>PREFEITURA MUNICIPAL DE TUCUMÃ</b> RUA DO CAFE 547 - SETOR URBANO II - TUCUMÃ - MS FONE: (69)3434-1318/(69) 3434-1974</p>	
<p><b>PROJETO</b> <b>CONSTRUÇÃO PRAÇA SETOR RODOVIÁRIO</b></p>	
<p>PROPRIETÁRIO: PREFEITURA MUNICIPAL DE TUCUMÃ</p>	<p>DIRETOR: RUA SALINÓPOLIS, SETOR RODOVIÁRIO</p>
<p>RESPONSÁVEL TÉCNICO: ESTHER WANDERLEI FERREIRA - Arquiteta e Urbanista CAU/BR 463507-3</p>	<p>PROJETO ARQUITETÔNICO 01/03</p>
<p>ÁREA ADMINISTRATIVA: DESENHO CAD: Esther Mariano Arruda</p>	<p>ESCALA: INDICADA DATA: MARÇO/2018 PROJETO INDICADO: - SÉRIE: 00000</p>