

Observação: A Jazida conhecida como "Jazida da Laranjeira" é pública Municipal

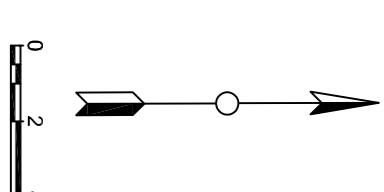
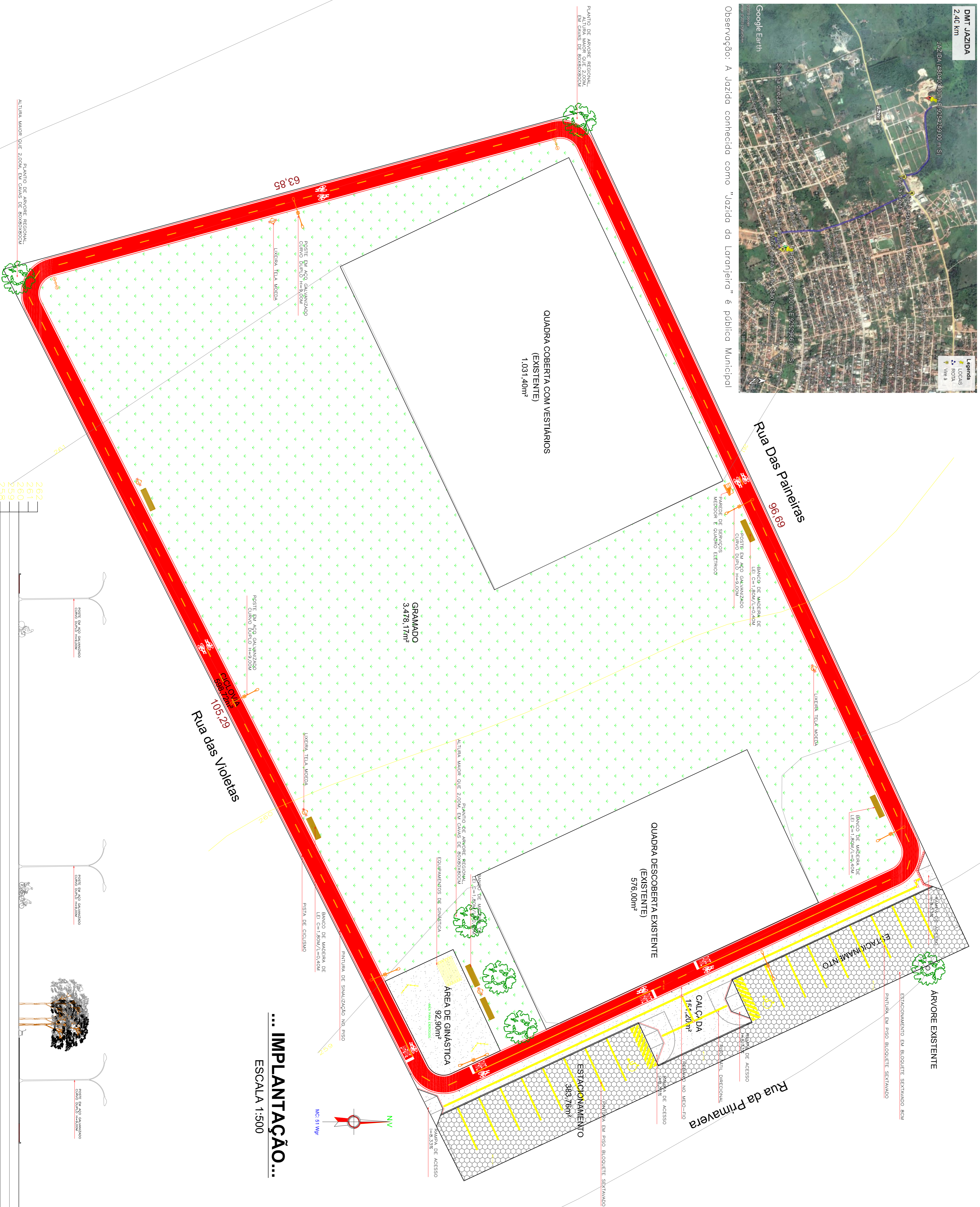

LEGENDA

- PISO INTERMEDIÁRIO DE CONCRETO
- PISO BICO-SEXTAVADO
- PISO BICO-SEXTAVADO REVESTIMENTO CERÂMICO
- PISO PÓLIDICO DE ALUMÍNIO
- PISO PÓLIDICO ALBERTA
- LIXEIRA TELA MOURA
- CURVA DE NIVEL A CADA 1m
- PLANTIO DE ÁRVORE

OBSERVAÇÃO:
 PARA EFEITO DE REGISTRO DE IMÓVEIS AS CALÇADAS EM VASOS PLANTAS EM TUBOS E MANEJOS SÃO CONSIDERADOS COMO 1,5M DE LARGURA. NESTE CASO A ÁREA DE INTERFERÊNCIA ABRANGE AS CALÇADAS TENDO EM VISTA QUE AS MESMAS DEVERÃO TORNAR SE ACESSÍVEIS E POSSIBILITAR A ENTRADA E SAÍDA DE PEDRESTRES

... IMPLANTAÇÃO ...

ESCALA 1:500

... CORTE TRANSVERSAL ...

ESCALA 1:200

262
261
260
259
258
257
256

Proprietário
 PREFEITURA MUNICIPAL DE TUCUMÃ-PA
 Responsável Técnico/ Autor do Projeto:
ESTHER MARIANO ARRUDA
 ARQUITETA E URBANISTA
 CAUBR 465507-3

Proprietário
 SAMUEL JHONY AQUINO DE CASTRO
 ENGENHEIRO CIVIL
 CREMOPA 151628914-9

Nome e Endereço
 CONSTRUÇÃO DE PRAÇA PÚBLICA NO MUNICÍPIO DE TUCUMÃ-PA
 SETOR PALMEIRA I
 QUADRA 12
 TUCUMÃ-PA

Perfil URBANO **Fase** 1/2

Data 22.01.2019

Escala 1:200