

**LEGENDA**

- PISO
- 1 - Piso cerâmico 60x60cm P.V. Elite ou equivalente;
- 2 - Concreto simples com junta de dilatação;
- 3 - Grama estriada em placas.

▲ PAREDE

- 1 - Revestimento 10x10cm vermelho até a altura de 1,10m e pintura acrílica semi-brilho até o teto;
- 2 - Revestimento 30x40cm até o teto;
- 3 - Pintura acrílica semi-brilho até o teto;

□ TETO

- 1 - Telha termoacústica, chapa com isolamento em polietileno;

- ESPECIFICAÇÕES:**
- Sentido da paginação do piso:
  - Todas as soleiras em granito cinza;
  - Todos os peitoris em granito preto;
- GRANITO CINZA ANDORRINA - esp. 2 cm x 1x1 - 150cm - SANTÁRIOS INFANTIS (MASC. + FEM.F.)
  - BANCO EM GRANITO CINZA ANDORRINA E-02m - 0.4x1.15x0.40m - SANTÁRIO INFANTE 1
  - GRANITO CINZA ANDORRINA - esp. 2 cm - 4.80x0.75x0.3 m - FRALDÁRIO
  - GRANITO CINZA ANDORRINA - espessura 2 cm - 18 un/1.35x0.60x0.30 m - DME E DESPENSA\*
  - GRANITO CINZA ANDORRINA - esp. 2 cm - 3.55x0.60x0.30 m - COZINHA (lavagem)\*
  - GRANITO CINZA ANDORRINA - esp. 2 cm - 3.00x0.60x0.30 m - COZINHA (substituição)\*

**TABELA DE ACABAMENTOS**

Ambiente	Área (m²)	Piso	Parede	Teto
Calçada 1	51,16 m²	2		
Calçada 2	69,06 m²	2		
Calçada 3	55,82 m²	2		
Grama 1	132,98 m²	3		
Circulação 1	13,37 m²	1	3	1
Sala Prof./Reuniões	11,75 m²	1	3	1
Cozinha	26,60 m²	1	2	1
Despensa	6,60 m²	1	3	1
Creche 1	18,25 m²	1	3	1
Creche 2	28,56 m²	1	3	1
Creche 3	30,00 m²	1	3	1
Pátio coberto	145,23 m²	1	3	1
Fraldário	11,00 m²	1	3	1
Pré Escola	30,00 m²	1	3	1
Administração	9,38 m²	1	3	1
Wc Masc.	2,52 m²	1	2	1
Wc Fem.	2,52 m²	1	2	1
Santário Masculino	16,45 m²	1	2	1
Santário Feminino	16,45 m²	1	2	1
Wc Pré Masc.	2,55 m²	1	2	1
Wc Pré Fem.	2,55 m²	1	2	1

**Janelas**

Janela	Material	Função	Largura	Altura	Peitoni	Área	Quant
JO1	Vidro	Correr	200	100	1.10	2.00 m²	12
JO2	Vidro	Correr	150	100	1.10	1.50 m²	19
JO3	Vidro	Máximum-ar	300	50	1.80	1.50 m²	2
JO4	Vidro	Máximum-ar	200	50	1.80	1.00 m²	1
JO5	Vidro	Máximum-ar	100	40	1.90	0.75 m²	3
JO6	Metalica	Enrolar	200	100	1.10	2.00 m²	2
FV.7	Vidro	Fixo	60	150	0.60	2.00 m²	2

**Quadro de aberturas (Portas)**

Porta	Material	Função	Largura	Altura	Área	Quantidade
PO1	Madeira	Giro	90 cm	210	1.89 m²	18
PO2	Madeira	Giro	80 cm	210	1.68 m²	7
PO4	Portão Aço	Giro	110 cm	220	2.37 m²	2
PO5	Madeira	Giro	58 cm	174	1.01 m²	5
PO6	Madeira	Giro	88 cm	174	1.53 m²	2
ABO1	Vão	Abertura	80 cm	210	1.68 m²	2
PO7	Metalico	Giro	120 cm	210	1.68 m²	2

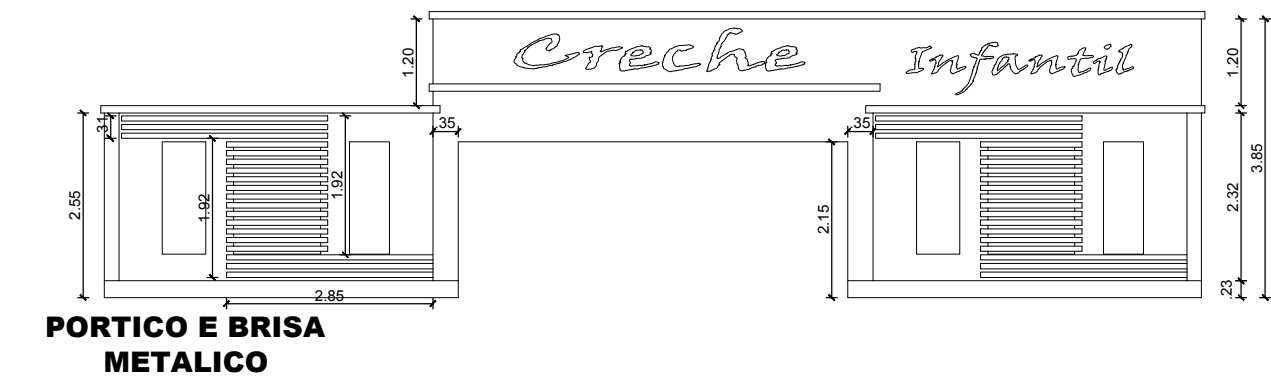
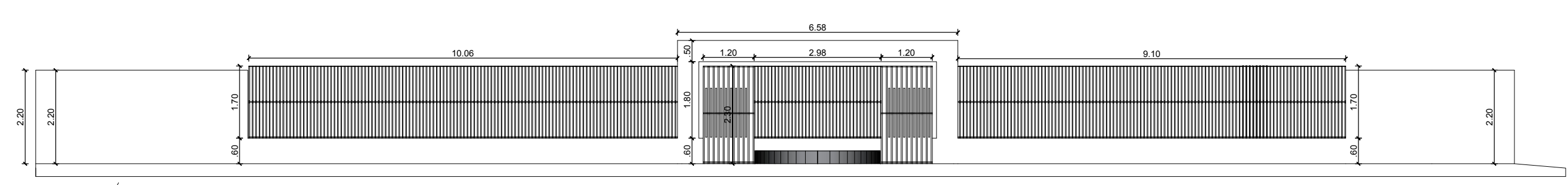

FACHADA FRONTAL  
PROJETO ARQUITETÔNICO



FACHADA PERSPECTIVA  
PROJETO ARQUITETÔNICO

**APROVAÇÃO:**

**USO:** INSTITUCIONAL

**PROJETO:** ARQUITETÔNICO

**PROPRIETÁRIO:** PREFEITURA MUNICIPAL DE TUCUMÃ  
CNPJ: 22.981.088/0001-02

**AUTOR DO PROJETO:** *Cláudio Martins Machado*  
CLAUDIO MARTINS MACHADO  
CREA/PA 13.559 - D

**TÍTULO:** TERREO, FACHADAS, LAYOUT, PAVIMENTAÇÃO DE PISO

**ÁREAS:**

TERREO	- 3.528,06m²
ÁREA TERREO	- 3.528,06m²
<b>TOTAL ÁREA CONSTRUÍDA</b>	<b>- 400,92 m²</b>

**LOCAL DA OBRA:** ESCOLA LAGO DAS ROSAS  
TUCUMÃ - PA

**FOLHA:** 02/02

**DESENHO TÉCNICO:** Eliel Dias Ribeiro

**ESCALA:** INDICADA

**DATA:** AGO | 2020