



PREFEITURA MUNICIPAL DE TUCUMÃ
PODER EXECUTIVO

Lei Municipal nº 483/2013

DE 22 DE MARÇO DE 2013.

“EXPANDE O PERÍMETRO URBANO E DÁ OUTRAS
PROVIDÊNCIAS”

O Prefeito Municipal de Tucumã, Estado do Pará, no uso de suas atribuições legais, faz saber que a Câmara Municipal aprovou e eu sanciono a seguinte lei:

Art. 1º - Expande o perímetro urbano do município de Tucumã, abrangendo a uma área de 33,5133 há ou 335.133,00 m² com o perímetro de 2.583,33 m, localizada na Avenida Brasil, zona urbana do município, confrontando-se: frente Antônio Gomes da Costa e Edgar Francisco, ao norte, Itamar Inácio Ferreira, ao sul lote 061C, ao leste, Antônio Gomes da Costa, Oeste Itamar Inácio Ferreira e Maria Carrilha, conforme memorial descritivo e planta topográfica em anexo.

Art. 2º - Esta Lei entra em vigor na data de sua publicação.

GABINETE DO PREFEITO MUNICIPAL DE TUCUMÃ/PA EM 22 DE
MARÇO DE 2013.

Adelar Pelegrini
ADELAR PELEGRINI

Prefeito Municipal

Publicado no Mural da Prefeitura Municipal de Tucumã,
em 22/03/2013.

Emplausio
Secretario de Administração e Planejamento



MEMORIAL DESCRITIVO

PROPRIETÁRIO(A): MANOEL GOMES DA SILVA

ÁREA: 33,5133 ha / 335.133,00m²

PERÍMETRO: 2.583,33m.

LOCALIZAÇÃO: ZONA URBANA DO MUNICÍPIO

MUNICÍPIO: TUCUMÃ

ESTADO: PARÁ

IMÓVEL: LOTEAMENTO RESIDENCIAL POPULAR - PMCMV

DESCRIÇÃO DO PERÍMETRO

Partindo da estação P-1, definida pela coordenada geográfica de Latitude 6°45'53,76" Sul e Longitude 51°11'27,11" Oeste, Elipsóide SAD 69 e pela coordenada plana UTM 9.252.230,170m Norte e 478.908,341m Leste, referida ao meridiano central 51° WGr; desta, seguindo com uma distância de 479,97 metros e com o azimute plano de 99°36'59", chega-se na estação P-2; desta, seguindo com uma distância de 160,00 metros e com o azimute plano de 179°29'07", chega-se na estação P-3; desta, seguindo com uma distância de 145,44 metros e com o azimute plano de 121°30'16", chega-se na estação P-4; desta, seguindo com uma distância de 21,19 metros e com o azimute plano de 199°17'24", chega-se na estação P-5; desta, seguindo com uma distância de 201,04 metros e com o azimute plano de 203°45'36", chega-se na estação P-6; desta, confrontando neste trecho com o lote 61C, seguindo com uma distância de 63,00 metros e com o azimute plano de 270°00'00", chega-se na estação P-16; desta, confrontando neste trecho com o lote 61C, seguindo com uma distância de 32,98 metros e com o azimute plano de 345°57'50", chega-se na estação P-15; desta, confrontando neste trecho com o lote 61C, seguindo com uma distância de 79,38 metros e com o azimute plano de 289°07'11", chega-se na estação P-14; desta, confrontando neste trecho com o lote 61C, seguindo com uma distância de 292,06 metros e com o azimute plano de 218°02'49", chega-se na estação P-13; desta, confrontando neste trecho com o lote 61C, seguindo com uma distância de 312,13 metros e com o azimute plano de 252°05'15", chega-se na estação P-11; desta, seguindo com uma distância de 545,52 metros e com o azimute plano de 8°07'10", chega-se na estação P-12; desta, seguindo com uma distância de 250,62 metros e com o azimute plano de 8°05'45", chega-se na estação P-1, ponto inicial da descrição deste perímetro.

CONFRONTAÇÕES

FRENTE: ANTÔNIO GOMES DA COSTA, EDIGAR FRANCISCO

NORTE: SRº ITAMAR

SUL: LT 061C

LESTE: ANTÔNIO GOMES DA COSTA

OESTE: ITAMAR E MARIA CARRILHA

DATA: 19/10/2012	RESP. TÉCNICO:	VISTO:
-------------------------	----------------	--------



6°45'53,76" S
51°11'27,11" W

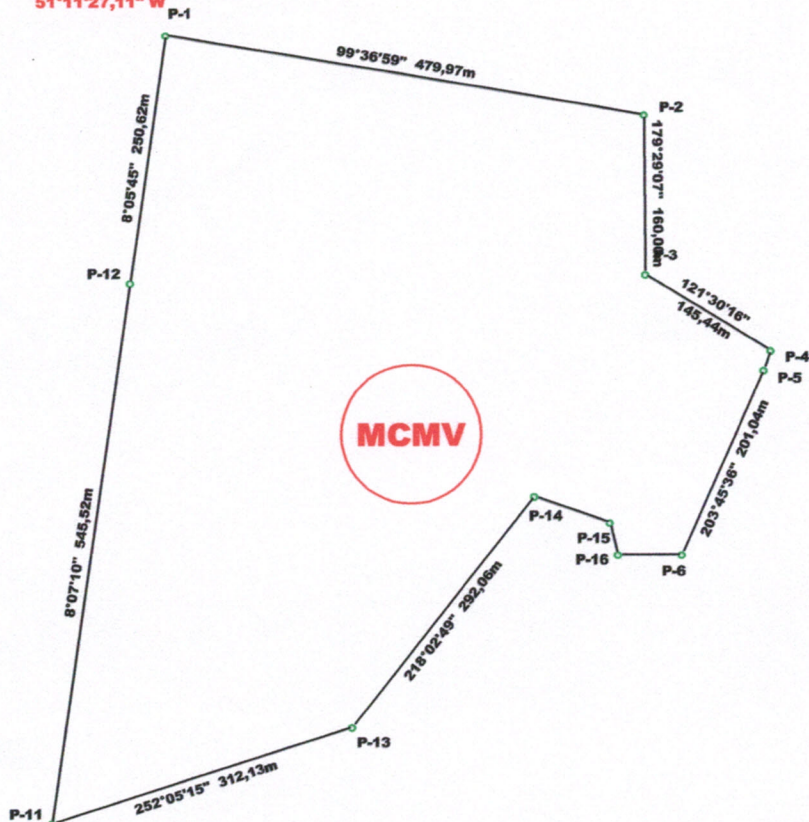

ESTAÇÃO	ESTAÇÃO	AZIMUTE	DISTÂNCIA
P-4	P-5	199°17'24"	21,19m
P-6	P-16	270°00'00"	63,00m
P-16	P-15	345°57'50"	32,98m
P-15	P-14	289°07'11"	79,38m

MANOEL GOMES DA SILVA
OESTE: ITAMAR E MARIA CARRILHA
LESTE: ANTÔNIO GOMES DA COSTA
SUL: LT 061C
NORTE: SRº ITAMAR
FRENTE: ANTÔNIO GOMES DA COSTA, EDIGAR FRANCISCO

Convergência meridiana no centro da folha: -0°01'19,92"

TOPOGRAFIA		LEVANTAMENTO TOPOGRÁFICO EXPÉDITO SAD 69	
		IMÓVEL: LOTEAMENTO RESIDENCIAL POPULAR	
REGISTRO / CÓDIGO		PROPRIETÁRIO: MANOEL GOMES DA SILVA LOCALIZAÇÃO: ZONA URBANA DO MUNICÍPIO	PERÍMETRO: 2.583,33 m
DATA: 19/10/12	ESTADO: PARÁ	MUNICÍPIO: TUCUMÃ	ESCALA: 1:7500
DATUM: SAD 69	RESPONSÁVEL TÉCNICO:	CONFERE:	VISTO: