

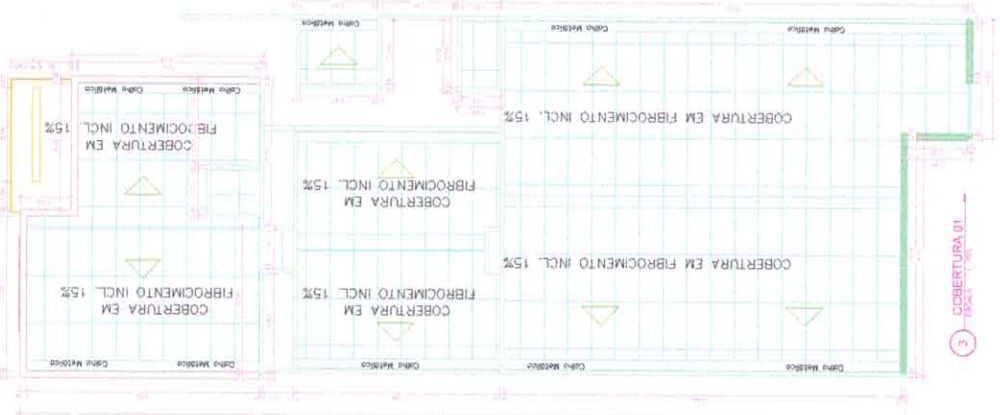

PREFEITURA MUNICIPAL DE TUCUMÃ

Centro Administrativo 10 de Maio - Rua do Café, S/Nº - Setor Alto Morumbi /
Sede do Mun. de Tucumã - PA / CEP: 68385-000 / CNPJ: 22.981.088/0001-02

PROJETOS EXECUTIVOS



3 COBERTURA 01

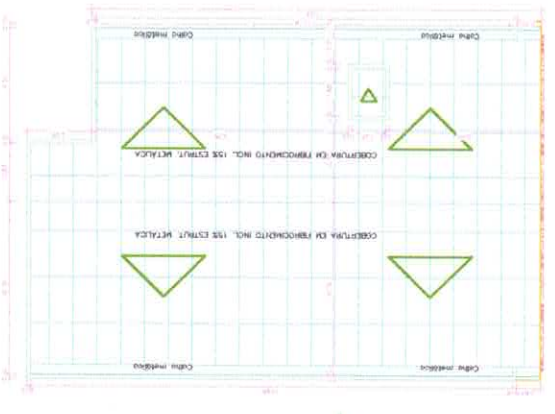

5 COBERTURA 02

QUANTITATIVO DE PORTAS E GRADIS

QTD	DET	UNID	VALOR UNIT	VALOR TOTAL	DESCRIÇÃO
1	1	UNID	1000,00	1000,00	PORTA ALUMINUM. 1,20x2,10
1	2	UNID	1000,00	1000,00	GRADIL ALUMINUM. 1,20x2,10

QUANTITATIVO DE JANELAS

QTD	DET	UNID	VALOR UNIT	VALOR TOTAL	DESCRIÇÃO
1	1	UNID	1000,00	1000,00	JANELA ALUMINUM. 1,20x2,10
1	2	UNID	1000,00	1000,00	JANELA ALUMINUM. 1,20x2,10



1 Planta Baixa Térreo 1

4 1ª FAV

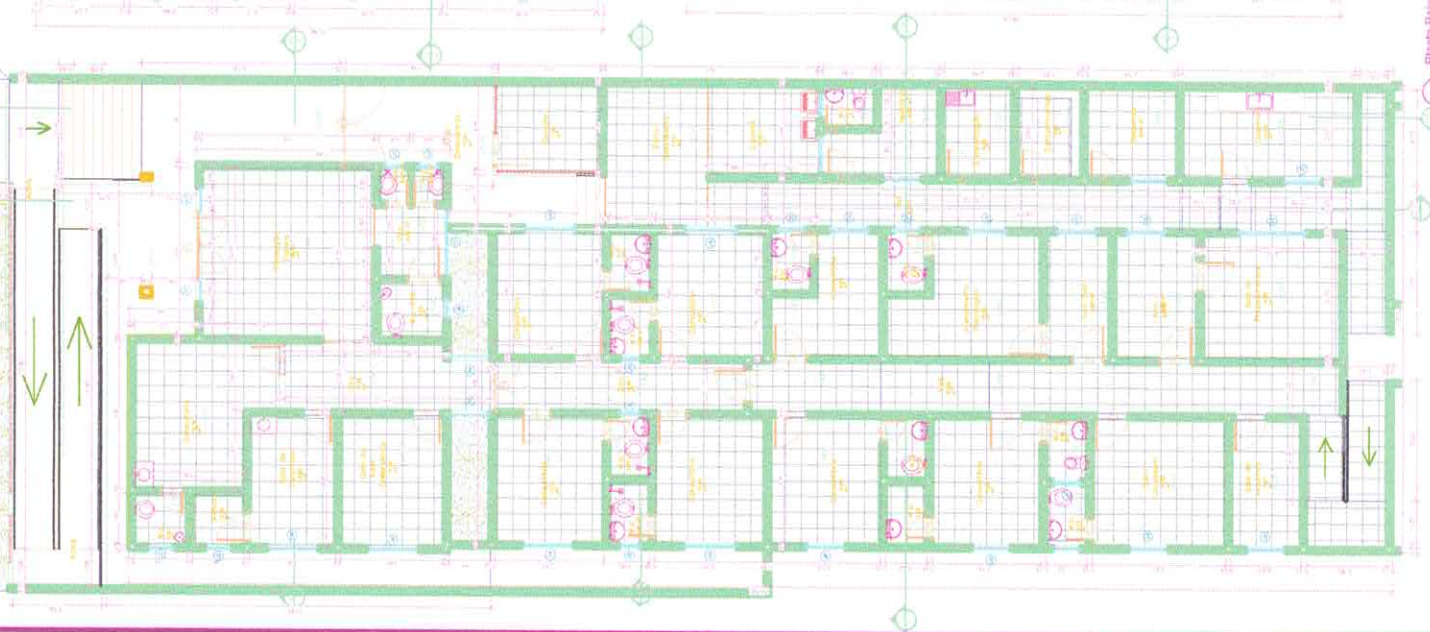

2 Planta Baixa Térreo 3

EMPRESA RESPONSÁVEL TÉCNICA
 NOME: []
 CATEGORIA: []

PROJETO: REFORMA E MELHORIA UNIDADE MISTA DE SAÚDE LOCAL A. B. []
 LOCAL: []
 PROJ: []

PROJETADEUR(A): []
 DATA: []

REVISOR(A): []
 DATA: []

REVISOR(A): []
 DATA: []

PROJETADEUR(A): []
 DATA: []

REVISOR(A): []
 DATA: []



QUADRO DE REVESTIMENTOS DOS AMBIENTES

NOME	ÁREA	TÉRREO	PRIMEIRO	SEGUNDO	MURO	PISO	FORRO	ESCALAS
01 - Sala de espera	12,50	01	02	03	04	05	06	07
02 - Sala de espera	12,50	01	02	03	04	05	06	07
03 - Sala de espera	12,50	01	02	03	04	05	06	07
04 - Sala de espera	12,50	01	02	03	04	05	06	07
05 - Sala de espera	12,50	01	02	03	04	05	06	07
06 - Sala de espera	12,50	01	02	03	04	05	06	07
07 - Sala de espera	12,50	01	02	03	04	05	06	07
08 - Sala de espera	12,50	01	02	03	04	05	06	07
09 - Sala de espera	12,50	01	02	03	04	05	06	07
10 - Sala de espera	12,50	01	02	03	04	05	06	07
11 - Sala de espera	12,50	01	02	03	04	05	06	07
12 - Sala de espera	12,50	01	02	03	04	05	06	07
13 - Sala de espera	12,50	01	02	03	04	05	06	07
14 - Sala de espera	12,50	01	02	03	04	05	06	07
15 - Sala de espera	12,50	01	02	03	04	05	06	07
16 - Sala de espera	12,50	01	02	03	04	05	06	07
17 - Sala de espera	12,50	01	02	03	04	05	06	07
18 - Sala de espera	12,50	01	02	03	04	05	06	07
19 - Sala de espera	12,50	01	02	03	04	05	06	07
20 - Sala de espera	12,50	01	02	03	04	05	06	07
21 - Sala de espera	12,50	01	02	03	04	05	06	07
22 - Sala de espera	12,50	01	02	03	04	05	06	07
23 - Sala de espera	12,50	01	02	03	04	05	06	07
24 - Sala de espera	12,50	01	02	03	04	05	06	07
25 - Sala de espera	12,50	01	02	03	04	05	06	07
26 - Sala de espera	12,50	01	02	03	04	05	06	07
27 - Sala de espera	12,50	01	02	03	04	05	06	07
28 - Sala de espera	12,50	01	02	03	04	05	06	07
29 - Sala de espera	12,50	01	02	03	04	05	06	07
30 - Sala de espera	12,50	01	02	03	04	05	06	07

QUADRO DE REVESTIMENTOS DOS AMBIENTES

NOME	ÁREA	TÉRREO	PRIMEIRO	SEGUNDO	MURO	PISO	FORRO	ESCALAS
31 - Sala de espera	12,50	01	02	03	04	05	06	07
32 - Sala de espera	12,50	01	02	03	04	05	06	07
33 - Sala de espera	12,50	01	02	03	04	05	06	07
34 - Sala de espera	12,50	01	02	03	04	05	06	07
35 - Sala de espera	12,50	01	02	03	04	05	06	07
36 - Sala de espera	12,50	01	02	03	04	05	06	07
37 - Sala de espera	12,50	01	02	03	04	05	06	07
38 - Sala de espera	12,50	01	02	03	04	05	06	07
39 - Sala de espera	12,50	01	02	03	04	05	06	07
40 - Sala de espera	12,50	01	02	03	04	05	06	07
41 - Sala de espera	12,50	01	02	03	04	05	06	07
42 - Sala de espera	12,50	01	02	03	04	05	06	07
43 - Sala de espera	12,50	01	02	03	04	05	06	07
44 - Sala de espera	12,50	01	02	03	04	05	06	07
45 - Sala de espera	12,50	01	02	03	04	05	06	07
46 - Sala de espera	12,50	01	02	03	04	05	06	07
47 - Sala de espera	12,50	01	02	03	04	05	06	07
48 - Sala de espera	12,50	01	02	03	04	05	06	07
49 - Sala de espera	12,50	01	02	03	04	05	06	07
50 - Sala de espera	12,50	01	02	03	04	05	06	07



1 LAYOUT TERREO 01



2 LAYOUT TERREO 02

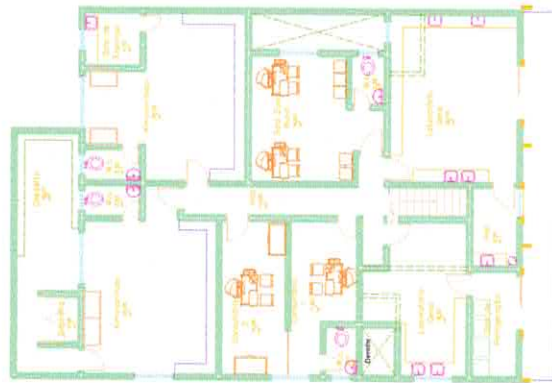

3 LAYOUT TERREO 03

INSTITUICAO: INSTITUTO AMERICANO DE OTOLOGIA
 PROPOSTA: RECONSTRUICAO
 LOCALIZACAO: AVENIDA DA SAUDE

FORMA 01
 LOCAL: INSTITUTO AMERICANO DE OTOLOGIA
 PROPOSTA: RECONSTRUICAO DO LOCAL

DESENHO RESPONSÁVEL	Carla Rossetti	PROJETO RESPONSÁVEL	Carla Rossetti
ESCALAS	PLANTA: 1:500 + LAYOUT	DESENIOS	DESENHADA POR: CARLA ROSSETTI

ASSINATURA: CARLA ROSSETTI

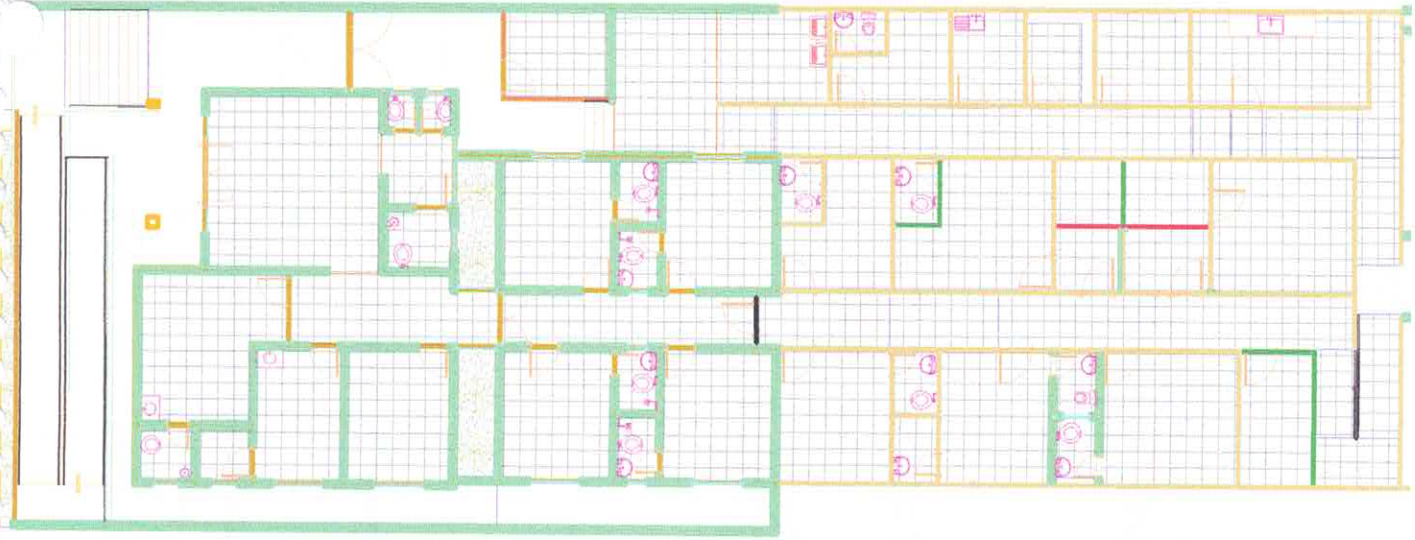

- CONSTRUÇÃO EXISTENTE
- ALVENARIA A CONSTRUIR
- ALVENARIA A DEMOIR

2 ALVENARIA 02
ESCALA 1:75

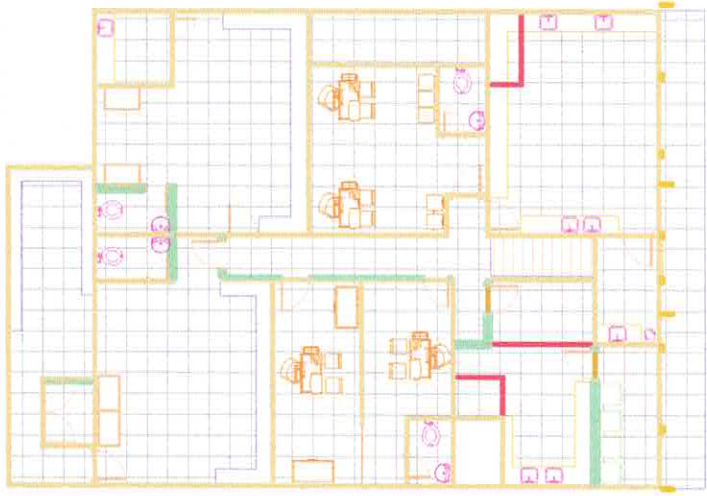

3 Alvenaria 03
ESCALA 1:75

PROJETO: ARQUITETURA E PAISAGISMO
 PROJETO: ARQUITETURA
 CONSULTORIA: ARQUITETURA

03 PROJETO: REFORMA E MELHORIA UNIDADE MISTA DE SAÚDE LOCAL - ALVENARIA A CONSTRUIR PRQP - REFORMA E MELHORIA UNIDADE MISTA DE SAÚDE	
PROJETO: ARQUITETURA PROJETO: PAISAGISMO	PROJETO: REFORMA E MELHORIA UNIDADE MISTA DE SAÚDE
PROJETO: ARQUITETURA PROJETO: PAISAGISMO	PROJETO: REFORMA E MELHORIA UNIDADE MISTA DE SAÚDE

1 ALVENARIA 01
ESCALA 1:75

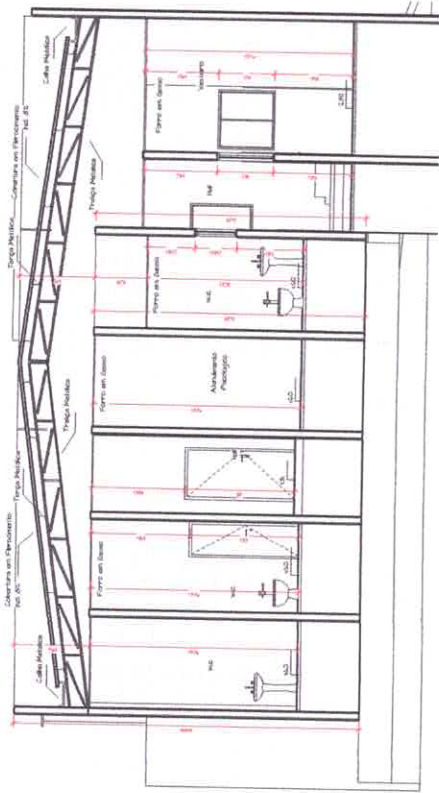

1 CORTIE F
ESCALA 1:50

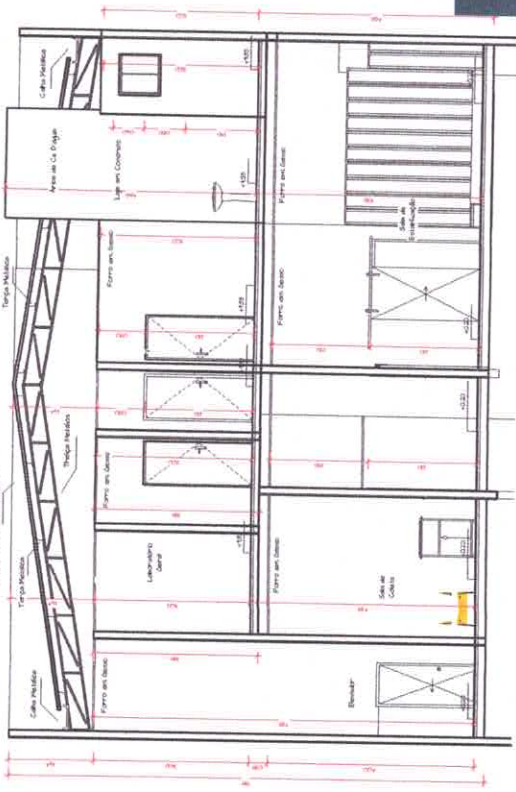

2 CORTIE G
ESCALA 1:50



3 Imagem 04
ESCALA



4 Imagem 05
ESCALA



5 Imagem 06
ESCALA

PROPRIETÁRIO: PREFEITURA MUNICIPAL DE TUCUMÃ / CNPJ: 23.361.080/0001-02
 PROJETO: ENG. CARLOS MARINHO BOGNER
 CONTRATAÇÃO: 04873 TUCUMÃ

FOLHA 05 /05	TÍTULO: CENTRO AMBULATORIAL E CENTRO ESPECIALIDADES	
	LOCAL: AV. BRASIL Nº 118 CENTRO TUCUMÃ/CEP: 88805-000	
PROJETO	PROP: PREFEITURA MUNICIPAL DE TUCUMÃ / CNPJ: 23.361.080/0001-02	
RESPONSÁVEL	Eng. CARLOS MARINHO BOGNER	
DESENHO	Rafaela Ferraz Braga	
ESCALAS	DESENHO(S): CORTES E MAQUÊS	BAZILIO MARINHO, NETA Nº: CENTRO ESPECIALIDADES JURE: CONTRATAÇÃO (RUBICA) 1401307/07



Anotação de Responsabilidade Técnica - ART
Lei nº 6.496, de 7 de dezembro de 1977

CREA-PA

ART OBRA / SERVIÇO
Nº PA20210661720

Conselho Regional de Engenharia e Agronomia do Pará

INICIAL

1. Responsável Técnico

RAIMUNDO PEREIRA BORGES

Título profissional: **ENGENHEIRO CIVIL**

RNP: 1017094640

Registro: 927049PA

2. Dados do Contrato

Contratante: **PREFEITURA MUNICIPAL DE TUCUMÃ**

RUA CAFÉ

Complemento: **CENTRO ADMINISTRATIVO**

Cidade: **TUCUMÃ**

Bairro: **SETOR ALTO MORUMBI**

UF: **PA**

CPF/CNPJ: **22.981.088/0001-02**

Nº: **S/N**

CEP: **68385000**

Contrato: **20/2021PMT**

Valor: **R\$ 20.000,00**

Ação Institucional: **Órgão Público**

Celebrado em: **20/09/2021**

Tipo de contratante: **Pessoa Jurídica de Direito Público**

3. Dados da Obra/Serviço

AVENIDA BRASIL

Complemento: **UNIDADE DE SAÚDE BÁSICA "SESPA"**

Cidade: **Tucumã**

Data de Início: **09/09/2021**

Finalidade: **Saúde**

Proprietário: **PREFEITURA MUNICIPAL DE TUCUMÃ**

Previsão de término: **20/09/2021**

Bairro: **CENTRO**

UF: **PA**

Código: **Não Especificado**

Nº: **4242-4262**

CEP: **68385000**

Coordenadas Geográficas: **-6.758487, -51.150377**

CPF/CNPJ: **22.981.088/0001-02**

4. Atividade Técnica

1 - DIRETA

	Quantidade	Unidade
24 - Projeto > CONSTRUÇÃO CIVIL - CONSTRUÇÃO > EDIFICAÇÕES DE ALVENARIA > #88 - EDF. DE ALVENARIA PARA FINS DIVERSOS	800,00	m²
24 - Projeto > CONSTRUÇÃO CIVIL - CONSTRUÇÃO > ESTRUTURAS E CONCRETOS > #109 - ESTRUTURA DE CONCRETO ARMADO	4,00	m³
90 - Elaboração de Orçamento > CONSTRUÇÃO CIVIL - CONSTRUÇÃO > EDIFICAÇÕES DE ALVENARIA > #88 - EDF. DE ALVENARIA PARA FINS DIVERSOS	800,00	m²

Após a conclusão das atividades técnicas o profissional deverá proceder a baixa desta ART

5. Observações

Elaboração de Projeto Básico de Reforma e Melhoria de uma Unidade de Saúde com Ambulatório e Especialidades Médicas - "SESPA". Sendo Arquitetura, Estrutura de Concreto Armado, cuja sua área Total a ser Trabalhada de 800,00 m² na Av. Brasil ? Centro do perímetro urbano de Tucumã estado do Pará

6. Declarações

- Declaro que estou cumprindo as regras de acessibilidade previstas nas normas técnicas da ABNT, na legislação específica e no decreto n. 5296/2004.

- Declaro que estou cumprindo as regras de colocação e manutenção de placa legível e visível ao público enquanto durar a execução da obra, instalação e serviços, conforme estabelecido no artigo 16 da lei federal 5.194/66.

- Cláusula Compromissória: Qualquer conflito ou litígio originado do presente contrato, bem como sua interpretação ou execução, será resolvido por arbitragem, de acordo com a Lei no. 9.307, de 23 de setembro de 1996, por meio do Centro de Mediação e Arbitragem - CMA vinculado ao Crea-PA, nos termos do respectivo regulamento de arbitragem que, expressamente, as partes declaram concordar

7. Entidade de Classe

NENHUMA - NAO OPTANTE

RAIMUNDO P. BORGES
ENGENHEIRO CIVIL
CREA-PA 1017094640

8. Assinaturas

Declaro serem verdadeiras as informações acima

Raimundo Pereira Borges
RAIMUNDO PEREIRA BORGES - CPF: 000.448.232-82

Local

data

PREFEITURA MUNICIPAL DE TUCUMÃ - CNPJ: 22.981.088/0001-02

9. Informações

* A ART é válida somente quando quitada, mediante apresentação do comprovante do pagamento ou conferência no site do Crea.

10. Valor

Valor da ART: **R\$ 233,94**

Registrada em: **20/09/2021**

Valor pago: **R\$ 233,94**

Nosso Número: **7171724**

A autenticidade desta ART pode ser verificada em: <http://crea-pa.sitac.com.br/publico/>, com a chave: 2WdY6
Impresso em: 20/09/2021 às 11:42:30 por: ip: 45.224.87.24

www.creapa.org.br
Tel: (91) 3219-3402

faleconosco@creapa.com.br
Fax:

CREA-PA
Conselho Regional de Engenharia
e Agronomia do Pará

