

(sem assunto)

2 mensagens

DEPARTAMENTO DE COMPRAS DA PREFEITURA DE TUCUMÃ  
<compras.pmtuc@gmail.com>  
Para: marceloreis@grupomarcovel.com.br

2 de setembro de 2021  
13:25

COTAÇÃO DE PREÇO DE VEICULO DE PICAPE

SEGUE EM ANEXO PLANILHA COM ITENS PARA COTAÇÃO DE PREÇO DE VEICULO DE PICAPE, PARA FINS DE LEVANTAMENTO PARA AQUISIÇÃO.

- \* Confirmar o recebimento deste email
- \* Enviar 1 planilha preenchida em excel
- \* Enviar 1 planilha preenchida assinada, carimbada e datada em PDF ou assinada por meio digital
- \* Anexar folder informativo e ficha técnica do veiculo
- \* Validade da proposta mínima 60 dias

AGUARDAMOS RETORNO.  
GRATO

 pa961\_Tucuma\_20210902001\_017526\_MARCOVEL\_VEICULOS\_COMERCIO\_LTDA.xls  
12K



## Marcovel Veículos Comércio Ltda.

Avenida Santa Tereza, nº 455  
Redenção/PA - CEP: 68552-230  
Fone: (94) 3424-1503 / Fax: (94) 3424-1366  
e-mail: [marcovel@grupomarcovel.com.br](mailto:marcovel@grupomarcovel.com.br)

CNPJ: 06.949.667/0001-11  
INSC. EST.: 15.240.126-1

Redenção, 14 de setembro de 2021.

### PROPOSTA DE VENDA

À PREFEITURA MUNICIPAL DE TUCUMÃ  
RUA DO CAFÉ, SN, ST. MORUMBI, TUCUMÃ.

A EMPRESA MARCOVEL VEÍCULOS, RAZÃO MARCOVEL VEÍCULOS COMÉRCIO LTDA. CNPJ: 06.949.667/0001-11, SITUADA NO ENDEREÇO: AVENIDA SANTA TEREZA, Nº 455, VILA PAULISTA, CEP: 68.552-230, REDENÇÃO-PA. FONE: 94-3424-1503, vêm através desta apresentar a proposta para venda de:

01 Camionete, marca Mitsubishi, modelo L-200 Triton Sport HPE-S, Motor 2.4 Turbo, 190 CV, torque 38,0 kgfm, Diesel, Zero KM, 2021/2022, 5 passageiros, com 3 anos de garantia, Tração 4x4 e redução, 4 Portas, Câmbio Automático 6 marchas, Direção Hidráulica, Protetor de Carter, Tanque de combustível 76 Lts, Cor Branca, Carga Útil 1.000 kls, Pneus 265/60/R18, Roda em liga-leve 18", ABS, Airbag frontal duplo para motorista e passageiro, air bag lateral motorista e passageiro, air bag joelho motorista, air bag cortina, Ar Condicionado, Vidros Elétricos, Retrovisores com ajuste Elétricos, Travamento central das portas, Sistema multimídia com tela Touch Screen 7", GPS nativo, CarPlay & Android Auto, Comando de Voz, Rádio FM / AM, Bluetooth® com áudio streaming, entrada USB/iPod, Com todos os itens obrigatórios pela legislação brasileira.

Valor global..... R\$ 318.000,00  
(Trezentos e Dezoito Mil Reais)

Acessórios: protetor de caçamba, 4 tapetes de borracha, capota marítima.

Obs.: Valido até 30/12/2021.

#### Condições da proposta:

Pagamento:

À vista

Prazo de entrega:

120 dias

Local de entrega:

Tucumã - PA.

Atenciosamente,

Marcelo Pereira dos Reis  
Supervisor de Vendas  
94 99152-3774

MARCOVEL VEÍCULOS COMERCIO LTDA  
06.949.667/0001-11

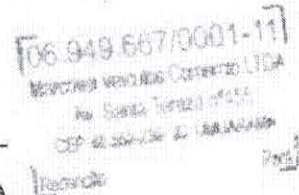



Mitsubishi

# L200 TRITON SPORT

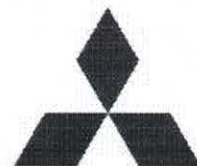

**MITSUBISHI  
MOTORS**

Drive your Ambition



## UMA NOVA PICAPE PARA UMA NOVA GERAÇÃO

Uma nova geração vem cheia de novos caminhos e desafios. Por isso, a nova Mitsubishi L200 Triton Sport chega com tudo para você encarar todos eles com a força de um verdadeiro 4x4, sem abrir mão do espaço, conforto e da alta tecnologia, antes presente apenas em SUVs de luxo, e que agora é levada a um novo patamar com a nova L200. Com visual totalmente renovado, a picape traz um novo design frontal, já alinhado com o design global da Mitsubishi, com o Advanced Dynamic Shield, garantindo à picape uma aparência mais moderna e agressiva, com linhas marcantes e imponentes.

Com mais de 40 anos de história, a nova L200 Triton Sport chega à linha 2021 ainda mais robusta e versátil, pronta para superar qualquer terreno, da terra ao asfalto, pra passeio ou pra trabalho, com a confiança que você espera de uma picape da Mitsubishi.

	HPE-S AT	HPE AT	GLS AT
<b>1</b> Frente com conceito Mitsubishi "Advanced Dynamic Shield"	●	●	●
<b>2</b> Tração Super Select II (4WD) com off road mode	●	●	○
<b>3</b> Multimídia com tela touch screen capacitiva de 7", Apple CarPlay, Android Auto, Waze, GPS offline, Wi-Fi, comando de voz, rádio FM 18 memórias / AM 12 memórias, áudio player MP3, WAVE, AAC, OGG, AAC+, AMR formats, vídeo player MP4, AVI, MOV, WMV, 3GP, H264 formats, Bluetooth® com áudio streaming, 2 entradas USB, 1 saída HDMI, 1 entrada áudio/vídeo e 4 entradas áudio/vídeo dedicadas (TV digital, TPMS, DVR)	●	○	○
<b>4</b> Display de multi-informação colorido de alto contraste	●	●	●
<b>5</b> Blind Spot Warning (BSW) com Lane Change Assist (LCA) - Sistema de Monitoramento de Pontos Cegos com Assistente de Mudança de Faixa	●	○	○
<b>6</b> Sistema Full Airbags: 2 frontais para motorista e passageiro dianteiro, 1 de joelho para proteção do motorista, 2 laterais nos bancos dianteiros e 2 de cortina para proteção dos ocupantes dos bancos dianteiros e do banco traseiro	●	●	○
<b>7</b> Brake Assist System (BAS) - Assistente de Frenagem de Emergência	●	●	●
<b>8</b> Forward Collision Mitigation (FCM) - Sistema de Frenagem Autônoma	●	○	○
DRL - Luz de rodagem diurna em LED integrada ao farol com novo design e faróis em LED com novo design	●	○	○
Lanterna traseira em LED com novo design	●	○	○
Protetor de caçamba tipo "X-Liner"	●	●	○
Rack de teto prata	●	○	○
Ar condicionado automático digital dual zone	●	●	○
Circulador de ar fresco para os bancos traseiros	●	●	●
Bancos revestidos de couro	●	●	○
Caçamba com trava elétrica	●	●	●
Câmera de ré	●	●	○

AC: acessório. OPC: opcional.

Piloto automático	<input checked="" type="checkbox"/> <input checked="" type="checkbox"/> <input type="checkbox"/>
Sensor crepuscular para acendimento automático dos faróis e sensor de chuva para acionamento automático dos limpadores de parabrisa	<input checked="" type="checkbox"/> <input checked="" type="checkbox"/> <input type="checkbox"/>
Sensor estacionamento dianteiro	<input checked="" type="checkbox"/> <input type="checkbox"/> <input type="checkbox"/>
Sensor estacionamento traseiro	<input checked="" type="checkbox"/> <input checked="" type="checkbox"/> AC
Active Stability Control (ASC) - Controle Ativo de Estabilidade	<input checked="" type="checkbox"/> <input checked="" type="checkbox"/> <input checked="" type="checkbox"/>
Active Traction Control (ATC) - Controle Ativo de Tração	<input checked="" type="checkbox"/> <input checked="" type="checkbox"/> <input checked="" type="checkbox"/>
Auto High Beam (AHB) - Farol Alto Automático	<input checked="" type="checkbox"/> <input type="checkbox"/> <input type="checkbox"/>
Bloqueio do diferencial traseiro	<input checked="" type="checkbox"/> <input checked="" type="checkbox"/> <input checked="" type="checkbox"/>
Brake Override System (BOS) - Sistema de monitoramento de emergência freio e acelerador	<input checked="" type="checkbox"/> <input checked="" type="checkbox"/> <input checked="" type="checkbox"/>
Emergency Stop Signal (ESS) - Sinal de Parada de Emergência	<input checked="" type="checkbox"/> <input checked="" type="checkbox"/> <input checked="" type="checkbox"/>
Hill Decent Control (HDC) - Controle de Descida de Rampa	<input checked="" type="checkbox"/> <input checked="" type="checkbox"/> <input type="checkbox"/>
Lane Departure Warning (LDW) - Aviso de Saída de Faixa de Rolamento	<input checked="" type="checkbox"/> <input type="checkbox"/> <input type="checkbox"/>
Rear Cross Traffic Alert (RCTA) - Sistema de Aviso de Tráfego Traseiro	<input checked="" type="checkbox"/> <input type="checkbox"/> <input type="checkbox"/>
Tração Easy Select (4WD)	<input type="checkbox"/> <input type="checkbox"/> <input checked="" type="checkbox"/>
Ultrasonic Misacceleration Mitigation System (UMS) - Sistema de Prevenção de Aceleração Involuntária	<input checked="" type="checkbox"/> <input type="checkbox"/> <input type="checkbox"/>
Rodas em liga leve diamantadas aro 18" (x4) com novo design e calotas centrais na cor preta	<input checked="" type="checkbox"/> <input checked="" type="checkbox"/> <input type="checkbox"/>
Rodas em liga leve aro 18" (x4) com novo design e calotas centrais na cor prata	<input type="checkbox"/> <input type="checkbox"/> <input checked="" type="checkbox"/>
Pneus 265/60 R18 (x4)	<input checked="" type="checkbox"/> <input checked="" type="checkbox"/> <input checked="" type="checkbox"/>

AC: acessório. OPC: opcional.

1

Frente com conceito Mitsubishi  
"Advanced Dynamic Shield"



2

Tração Super Select (4WD)  
com off road mode

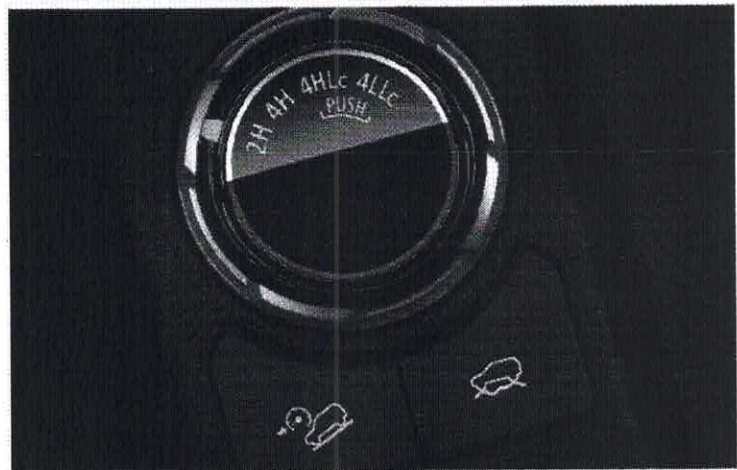

3

Multimídia com tela touch screen  
capacitiva de 7", Apple CarPlay,  
Android Auto, Waze, GPS offline,  
Wi-Fi, comando de voz, rádio FM  
18 memórias / AM 12 memórias,  
áudio player, vídeo player,  
Bluetooth® com áudio streaming,  
2 entradas USB, 1 saída HDMI,  
1 entrada áudio/vídeo e  
4 entradas áudio/vídeo dedicadas

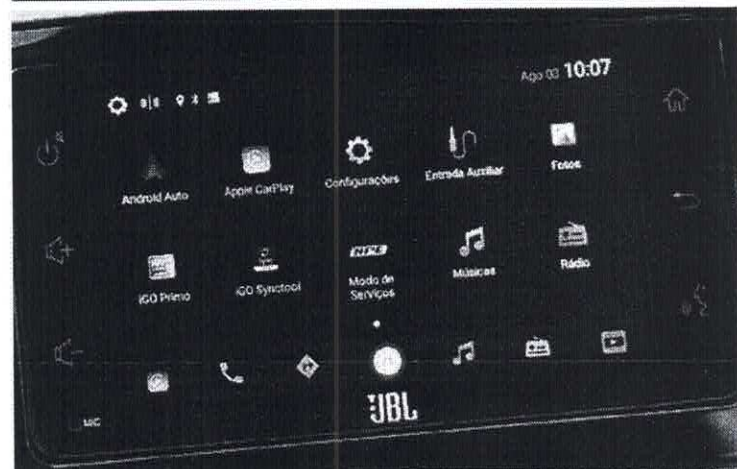

4

Display  
multi-informação colorido  
de alto contraste

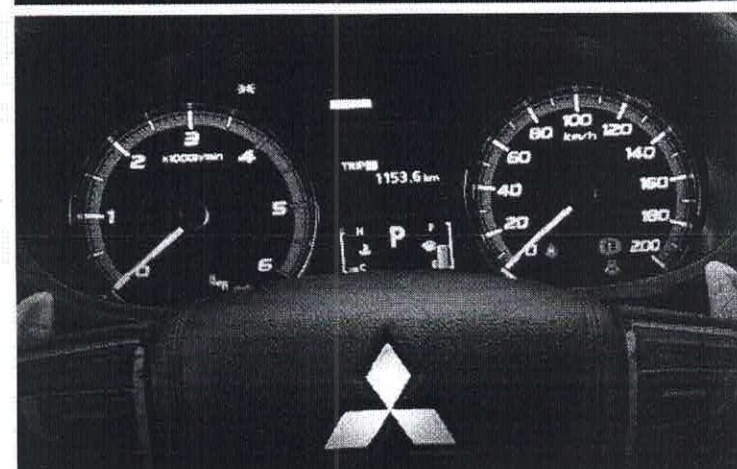

5

Blind Spot Warning (BSW)  
com Lane Change Assist (LCA) -  
Sistema de Monitoramento  
de Pontos Cegos com  
Assistente de Mudança de Faixa



6

Sistema Full Airbags:  
2 frontais para motorista  
e passageiro dianteiro,  
1 de joelho para proteção  
do motorista, 2 laterais nos  
bancos dianteiros e 2 de cortina  
para proteção dos ocupantes  
dos bancos dianteiros  
e do banco traseiro

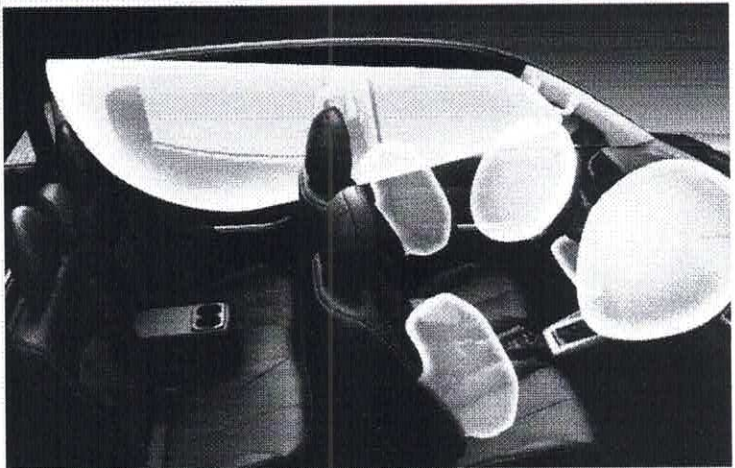

7

Brake Assist System (BAS) -  
Assistente de Frenagem  
de Emergência

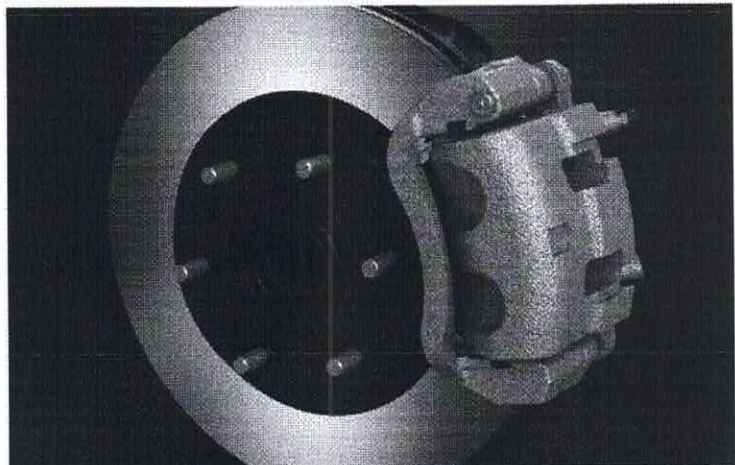

8

Forward Collision Mitigation (FCM) -  
Sistema de Frenagem Autônoma

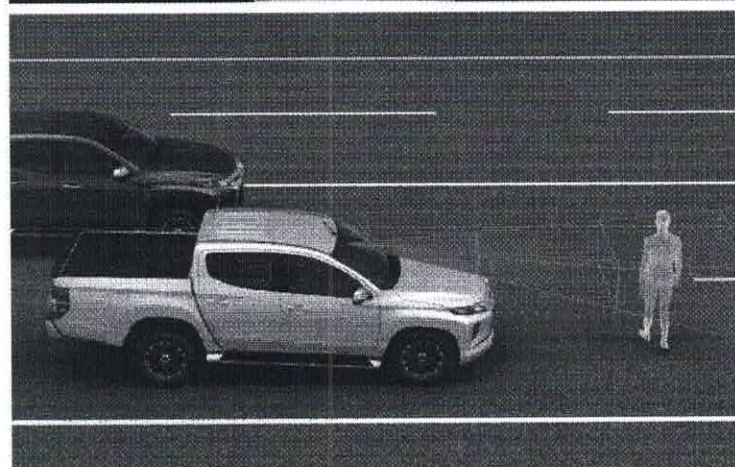



DIMENSÕES		HPE-S AT	HPE AT	GLS AT
Comprimento	mm	5.300	5.300	5.300
Largura	mm	1.820	1.820	1.820
Altura	mm	1.795	1.795	1.795
Entre-eixos	mm	3.000	3.000	3.000
Bitola (dianteira / traseira)	mm	1.520 / 1.515	1.520 / 1.515	1.520 / 1.515
Altura livre do solo	mm	220	220	220
Peso em ordem de marcha	kg	1.960	1.940	1.905
Carga útil	kg	1.000	1.020	1.055
Peso bruto total	kg	2.960	2.960	2.960
Capac. reboque (com / sem freio)	kg	750 / 2.300	750 / 2.300	750 / 2.300
Lugares		5	5	5

DIMENSÕES DA CAÇAMBA		
Comprimento	mm	1.520
Largura	mm	1.470
Altura	mm	475

PERFORMANCE		
Ângulo de entrada		32°
Ângulo de rampa		25°
Ângulo de saída		22°
Capacidade de subida de rampa		35° = 70%

MOTOR		
Denominação		4N15
Disposição e combustível		Longitudinal / Diesel
Cilindros e cabeçote		4 em linha / 16 válvulas / DOHC MIVEC
Cilindrada		2.442
Diâmetro x curso	mm x mm	86,0 x 105,1
Taxa de compressão		15,5 : 1
Alimentação		Injeção eletrônica direta Common-Rail, turbocompressor e intercooler
Potência máxima	CV @ rpm	190 @ 3.500
Torque máximo	kgf.m @ rpm	43,9 @ 2.500
Tanque de combustível	litros	76
Relação peso x potência	kg/cv	10,32

TRANSMISSÃO		V6AWH
Tipo		Automática, 6 marchas
Relações de marcha	1ª	3.600
	2ª	2.090
	3ª	1.488
	4ª	1.000
	5ª	0.687
	6ª	0.580
	ré	3.732
Redução final		4.272

TRAÇÃO		Super Select	Easy Select
Denominação		Possibilidade de engate 2H - 4H a até 100 km/h	
Características			
Opções de acoplamento		2H = tração 4x2 traseira 4H = tração 4x4 tempo integral 4HLc = tração 4x4 tempo parcial 4LLc = tração 4x4 parcial e reduzida	2H = 4x2 traseira 4H = 4x4 tempo parcial 4L = 4x4 parcial e reduzida
Relações de transferência		1.000 / 2.566	

DIREÇÃO		
Tipo		Pinhão e cremalheira, com assistência hidráulica
Raio mínimo de giro	m	5,9

SUSPENSÃO		
Dianteira		Independente, braços triangulares duplos, amortecedores hidráulicos, molas helicoidais e barra estabilizadora
Traseira		Eixo rígido, molas semi-elípticas, amortecedores hidráulicos defasados

FREIO		
Dianteiro		Disco ventilado 16"
Traseiro		Tambor

RODAS E PNEUS		
		Liga leve, 18" x 7,5" 265/65 R18



**f** facebook.com  
**mitsubishimotorsbr**

 instagram.com  
**mitsubishimotorsbr**

 youtube.com  
**mitsubishimotors**

**[www.l200triton sport.com.br](http://www.l200triton sport.com.br)**  
[www.mitsubishimotors.com.br](http://www.mitsubishimotors.com.br) | fale conosco 0800 702 0404

Folder digital do veículo L200 Triton Sport ano 2021 /modelo 2022.  
Válido até 30/09/2021.

A HPE Automotores do Brasil Ltda reserva-se o direito de alterar as especificações dos produtos sem prévio aviso. Garantia de três anos com quilometragem livre nesse período e cobertura Mit Assistance de um ano, de acordo com os termos de garantia e condições gerais do programa. Imagens ilustrativas.



No trânsito, sua responsabilidade salva vidas.

**L200 Triton Sport**

**(sem assunto)**

2 mensagens

DEPARTAMENTO DE COMPRAS DA PREFEITURA DE TUCUMÃ

2 de setembro de 2021

&lt;compras.pmtuc@gmail.com&gt;

13:25

Para: marceloreis@grupomarcovel.com.br

COTAÇÃO DE PREÇO DE **VEICULO DE PICAPE****SEGUE EM ANEXO PLANILHA COM ITENS PARA COTAÇÃO DE PREÇO DE VEICULO DE PICAPE, PARA FINS DE LEVANTAMENTO PARA AQUISIÇÃO.**

- \* Confirmar o recebimento deste email
- \* Enviar 1 planilha preenchida em excel
- \* Enviar 1 planilha preenchida assinada, carimbada e datada em PDF ou assinada por meio digital
- \* Anexar folder informativo e ficha técnica do veiculo
- \* Validade da proposta mínima 60 dias

AGUARDAMOS RETORNO.  
GRATO

pa961\_Tucuma\_20210902001\_017526\_MARCOVEL\_VEICULOS\_COMERCIO\_LTDA.xls

12K

marceloreis@grupomarcovel.com.br &lt;marceloreis@grupomarcovel.com.br&gt;

16 de setembro de 2021 09:49

Para: DEPARTAMENTO DE COMPRAS DA PREFEITURA DE TUCUMÃ &lt;compras.pmtuc@gmail.com&gt;

Bom dia,

Segue proposta conforme solicitado.

At. Marcelo Reis

[Texto das mensagens anteriores oculto]

WhatsApp Image 2021-09-16 at 08.54.46.jpeg  
223K

(sem assunto)

2 mensagens

DEPARTAMENTO DE COMPRAS DA PREFEITURA DE TUCUMÃ

2 de setembro de 2021

<compras.pmtuc@gmail.com>

13:25

Para: luananavarrosilva@gmail.com

COTAÇÃO DE PREÇO DE VEICULO DE PICAPE

SEGUE EM ANEXO PLANILHA COM ITENS PARA COTAÇÃO DE PREÇO DE VEICULO DE PICAPE, PARA FINS DE LEVANTAMENTO PARA AQUISIÇÃO.

- \* Confirmar o recebimento deste email
- \* Enviar 1 planilha preenchida em excel
- \* Enviar 1 planilha preenchida assinada, carimbada e datada em PDF ou assinada por meio digital
- \* Anexar folder informativo e ficha técnica do veiculo
- \* Validade da proposta mínima 60 dias

AGUARDAMOS RETORNO.  
GRATO

---

 pa961\_Tucuma\_20210902001\_000403\_NB\_AUTOMOVEIS\_E\_PECAS\_LTDA.xls  
12K



# NB AUTOMÓVEIS E PEÇAS LTDA.

Empresa Certificada



Redenção, 16 de Setembro de 2021.

## PROPOSTA DE VENDA

### À PREFEITURA MUNICIPAL DE TUCUMÃ

A empresa NB AUTOMÓVEIS E PEÇAS LTDA. vem através desta apresentar proposta para venda de:

01 Picape Cabine dupla 4X4, Motor 2.4L, 190 CV, Diesel, Zero KM, 2021/2022, Câmbio 6 marchas Automática, Roda em Alumínio Aro 18", Tanque de combustível 76 Lts, Cor Branca.

Itens de Série: ABS, Airbag duplo para motorista e passageiro, Airbag de Cortina, Airbag joelhos Motorista, Airbag laterais, Ar Condicionado, Direção Hidráulica, Vidros Elétricos, Kit multimídia completo.

Valor global..... R\$ 322.000,00  
(TREZENTOS E VINTE E DOIS MIL REAIS)

Obs.: Valido por 120 dias.

### Condições da proposta:

Pagamento:

À vista

Prazo: De entrega:

120 DIAS

Local de entrega:

Tucumã - PA.

Atenciosamente

NB AUTOMÓVEIS E PEÇAS LTDA  
CNPJ: 83.836.130/0001-96

83.836.130/0001-96

NB Automóveis e Peças Ltda

Av. Santa Tereza, 388 Centro

CEP: 68.552-230

Redenção - PA

PA



Redenção, 15 de Setembro de 2021.

**PROPOSTA DE VENDA**

A PREFEITURA MUNICIPAL DE TUCUMÁ

A empresa NB AUTOMÓVEIS E PEÇAS LTDA. vem através desta apresentação proposta para envio em:

01 veículo categoria dupla 180, marca VW, 130 CV, Diesel, 2300 cc, 2633 cm3, câmbio 5 marchas, mecânica, roda de alumínio 18", tanque de combustível 42 lts, 02 airbags.

Itens de série ABS, Airbag duplo para motorista e passageiro, Airbag de cortina, Airbag de cintura, direção hidráulica, rádio, lanternas de condensação, direção hidráulica, pneus elétricos, etc. detalhes completos.

Valor global: R\$ 223.000,00  
(DUEZENTOS E VINTE E DOIS MIL REAIS)

Obs.: Válido por 120 dias.

**Condições da proposta:**

Pagamento:		<b>A vista</b>
Prazo de entrega:	<b>120 DIAS</b>	
Local de entrega:		<b>Tucumá - PA.</b>

Atenciosamente  
  
 \_\_\_\_\_  
 NB AUTOMÓVEIS E PEÇAS LTDA  
 CNPJ: 83.836.130/0001-96

83.836.130/0001-96  
 NB AUTOMÓVEIS E PEÇAS LTDA  
 Av. São João 599 - JARDIM  
 SÃO JOÃO - TUCUMÁ - PA.  
 Fone: (91) 3532-1111

NB Automóveis e Peças Ltda. Av. São João, 599 - Jardim São João - Tucumá - PA - CEP: 83.836-130 - Fone: (91) 3532-1111 - E-mail: nb@nbautomoveis.com.br

BOM DIA!

SEGUE ANEXO.

ATT  
LUANA NAVARRO

[Texto das mensagens anteriores oculto]

(sem assunto)

2 mensagens

DEPARTAMENTO DE COMPRAS DA PREFEITURA DE TUCUMÃ

<compras.pmtuc@gmail.com>

Para: luananavarrosilva@gmail.com

2 de setembro de 2021

13:25

COTAÇÃO DE PREÇO DE VEICULO DE PICAPE

SEGUE EM ANEXO PLANILHA COM ITENS PARA COTAÇÃO DE PREÇO DE VEICULO DE PICAPE, PARA FINS DE LEVANTAMENTO PARA AQUISIÇÃO.

- \* Confirmar o recebimento deste email
- \* Enviar 1 planilha preenchida em excel
- \* Enviar 1 planilha preenchida assinada, carimbada e datada em PDF ou assinada por meio digital
- \* Anexar folder informativo e ficha técnica do veiculo
- \* Validade da proposta mínima 60 dias

AGUARDAMOS RETORNO.

GRATO



pa961\_Tucuma\_20210902001\_000403\_NB\_AUTOMOVEIS\_E\_PECAS\_LTDA.xls

12K

Luana Lorrane Navarro <luananavarrosilva@gmail.com>

16 de setembro de 2021 08:55

Para: DEPARTAMENTO DE COMPRAS DA PREFEITURA DE TUCUMÃ <compras.pmtuc@gmail.com>

(sem assunto)

4 mensagens

DEPARTAMENTO DE COMPRAS DA PREFEITURA DE TUCUMÃ

2 de setembro de 2021

<compras.pmtuc@gmail.com>

13:24

Para: alianca.licitapara@gmail.com

COTAÇÃO DE PREÇO DE VEICULO DE PICAPE

SEGUE EM ANEXO PLANILHA COM ITENS PARA COTAÇÃO DE PREÇO DE VEICULO DE PICAPE, PARA FINS DE LEVANTAMENTO PARA AQUISIÇÃO.

- \* Confirmar o recebimento deste email
- \* Enviar 1 planilha preenchida em excel
- \* Enviar 1 planilha preenchida assinada, carimbada e datada em PDF ou assinada por meio digital
- \* Anexar folder informativo e ficha técnica do veiculo
- \* Validade da proposta mínima 60 dias

AGUARDAMOS RETORNO.

GRATO

---

 pa961\_Tucuma\_20210902001\_063387\_ALIANCA\_COMERCIO\_E\_SERVICOS\_LTDA.xls  
12K





## PROPOSTA DE PREÇO

### PREFEITURA MUNICIPAL DE TUCUMÃ

<b>DADOS DA EMPRESA</b>		
Razão ALIANÇA COMERCIO E SERVICO LTDA		
CNPJ 36.634.511/0001-02		
Endereço Conj. Cidade Nova 01 Sa 111, Tv We 01, Bairro Cidade Nova CEP: 67.130-010 Ananindeua/PA		
Telefone 91 8242-7040 91 3353-3080	E-mail: alianca.licitapara@gmail.com	
Banco : Banco do Brasil	Agencia 1426-2	C/C: 108.666-9

Declaramos que, que os preços contidos na proposta incluem todos os custos e despesas, tais como: custos diretos e indiretos, tributos incidentes, taxa de administração, materiais, serviços, encargos sociais, trabalhistas, seguros, frete, embalagens, taxas nos respectivos órgãos ambientais, lucro e outros necessários ao cumprimento integral do deste objeto.

A presente Proposta Comercial é baseada nas especificações, condições e prazos estabelecidos, em via os quais se compromete a cumprir integralmente:

Declaramos que possuímos os recursos necessários a execução de nossos trabalhos.

Declaramos Possuir assistência Técnica Autorizada no estado do Pará

Prazo de Entrega: ate 60 (sessenta) Dias.

Prazo de garantia: 12 (doze) meses.

Validade da proposta: 90 (noventa) dias

ITEM	DESCRIÇÃO	UND	QNT	MARCA MODELO	VALOR UNT	VALOR TOTAL
01	Especificação : Veículo Picape cabine dupla 4X4 ? Para Serviços Administrativos e Transporte de Equipe, 0km, fabricação 2021 modelo 2022, cor Branca ou prata, Motorização 2.4 ou superior, 16 Válvulas, injeção eletrônica direta turbocompressor e intercooler, 2.440 cilindradas ou superior, Potencia 190 CV ou superior, entre eixo 3.000 mm, carga útil mínima 1.000 kg, Combustão a Diesel, tanque de combustível 75 litros ou superior, 4 portas, 5 lugares, freio dianteiro disco ventilado 16? ou superior, ABS com EBD, traseiro tambor, tração 4x2 e 4x4,	UND	01	MITSUBSHI L200 TRITON SPORT HPE-S	R\$ 308.000,00	R\$ 308.000,00

CNPJ:36.634.511/0001-02, e-mail: alianca.licitapara@gmail.com

Endereço Conj. Cidade Nova 01 Sa 111, Tv We 01, Bairro Cidade Nova CEP: 67.130 -010 Ananindeua/PA

bloqueio diferencial traseiro, bloqueio diferencial central, assistente de frenagem de emergência, sistema de frenagem autônoma, controle de estabilidade e tração, Air bag frontal duplo, air bag lateral motorista e passageiro, air bag joelho para motorista, air bag cortina, câmbio automático de 6 marchas, direção hidráulica, distância entre eixos mínima de 3.000mm, largura mínima 1820mm, ar condicionado digital dual zone e circulador ar fresco traseiro, volante com regulagem de altura e profundidade, rodas aro 18?. Multimídia com tela touch screen de 7? com GPS nativo, 2 entradas USB câmera de ré, sensor de estacionamento dianteiro e traseiro sistema de luzes de rodagem em led e faróis em led, vidros elétricos nas 4 portas, retrovisores elétricos com monitoramento de ponto cego e assistente de mudança de faixa, 4 tapetes em borracha, bancos revestidos em couro, protetor de caçamba polietileno maciço, capota marítima.							
--	--	--	--	--	--	--	--

<b>VALOR TOTAL</b>	<b>R\$: 308.000,00 (TREZENTOS E OITO MIL REAIS)</b>
--------------------	---

**ANANIDEUA-PA 21 DE SETEMBRO DE 2021**

*Rosane Oliveira Bua*

**ALIANÇA COMÉRCIO E SERVIÇOS**

**CNPJ: 36.634.511/0001-02**

**(sem assunto)**

4 mensagens

**DEPARTAMENTO DE COMPRAS DA PREFEITURA DE TUCUMÃ**

2 de setembro de 2021

&lt;compras.pmtuc@gmail.com&gt;

13:24

Para: alianca.licitapara@gmail.com

COTAÇÃO DE PREÇO DE **VEICULO DE PICAPE****SEGUE EM ANEXO PLANILHA COM ITENS PARA COTAÇÃO DE PREÇO DE VEICULO DE PICAPE, PARA FINS DE LEVANTAMENTO PARA AQUISIÇÃO.**

- \* Confirmar o recebimento deste email
- \* Enviar 1 planilha preenchida em excel
- \* Enviar 1 planilha preenchida assinada, carimbada e datada em PDF ou assinada por meio digital
- \* Anexar folder informativo e ficha técnica do veiculo
- \* Validade da proposta mínima 60 dias

AGUARDAMOS RETORNO.  
GRATO **pa961\_Tucuma\_20210902001\_063387\_ALIANCA\_COMERCIO\_E\_SERVICOS\_LTDA.xls**  
12K**DEPARTAMENTO DE COMPRAS DA PREFEITURA DE TUCUMÃ**

20 de setembro de 2021

&lt;compras.pmtuc@gmail.com&gt;

16:26

Para: alianca.licitapara@gmail.com

[Texto das mensagens anteriores oculto]

-

Att ;  
Dep de Compras  
Prefeitura Municipal de Tucuma **pa961\_Tucuma\_20210902001\_063387\_ALIANCA\_COMERCIO\_E\_SERVICOS\_LTDA.xls**  
12K**ALIANCA LICITAPARA** <alianca.licitapara@gmail.com>

20 de setembro de 2021 16:55

Para: DEPARTAMENTO DE COMPRAS DA PREFEITURA DE TUCUMÃ &lt;compras.pmtuc@gmail.com&gt;

Boa tarde!

Segue em anexo a cotação conforme solicitado.

Qualquer dúvida estamos a disposição!

Att:  
Pâmela  
(91) 98596-3612 -zap



[Texto das mensagens anteriores oculto]

---

 **PROPOSTA ALIANÇA TUCUMÃ.pdf**  
425K

---

**ALIANÇA LICITAPARA** <alianca.licitapara@gmail.com>

21 de setembro de 2021 10:41

Para: DEPARTAMENTO DE COMPRAS DA PREFEITURA DE TUCUMÃ <compras.pmtuc@gmail.com>

Bom dia!

Segue proposta correta.



[Texto das mensagens anteriores oculto]

---

 **PROPOSTA ALIANÇA TUCUMÃ.pdf**  
425K



Pará  
Governo Municipal de Tucumã

RESUMO DE COTAÇÃO DE PREÇOS - menor valor

Pag.: 2

Proponente		Quant.	VI. unitário	VI. total	Situação
Código	Descrição				
088556	Veículo Picape 4X4 - Serviços Administrativos e Transporte de Equipe	1.000	308,000.000	308,000.00	
		Total do(s) item(ns) :		308,000.00	
		Total geral :		308,000.00	



Pará  
Governo Municipal de Tucumã

RESUMO DE COTAÇÃO DE PREÇOS - valor médio

Pag.: 3

Código	Descrição	Quant.	VI. unitário	VI. total
088556	Veículo Picape 4X4 - Serviços Administrativos e Transporte de Equipe	1.0000	316,000.000	316,000.00
			Total :	316,000.00



Pará  
Governo Municipal de Tucumã

MAPA DE COTAÇÃO DE PREÇOS - preço médio

Pag.: 1

Código	Descrição	Quant.	VI. unitário	VI. total
088556	Veículo Picape 4X4 - Serviços Administrativos e Transporte de Equipe			
	NB AUTOMOVEIS E PEÇAS LTDA	1.000	322,000.000	322,000.00
	MARCOVEL VEICULOS COMERCIO LTDA	1.000	318,000.000	318,000.00
	ALIANCA COMERCIO E SERVIÇOS LTDA	1.000	308,000.000	308,000.00
		<b>Valores médios :</b>	316,000.000	316,000.00