

LOCAÇÃO DA OBRA

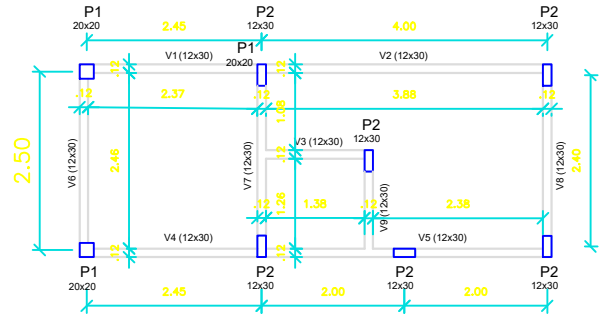

LOCAÇÃO PILARES E BALDRAME

ARMAÇÃO VIGAS BALDRAMES

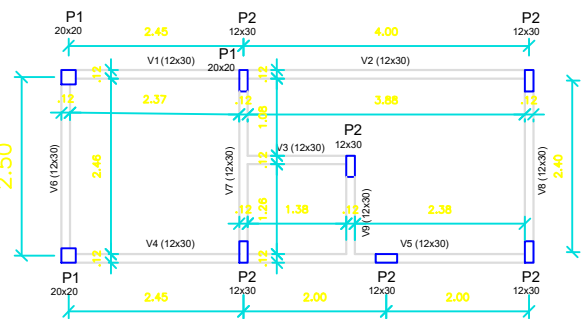
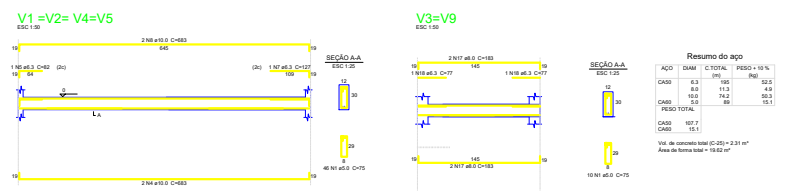

FORMA COBERTURA

ARMAÇÃO VIGAS DA COBERTURA

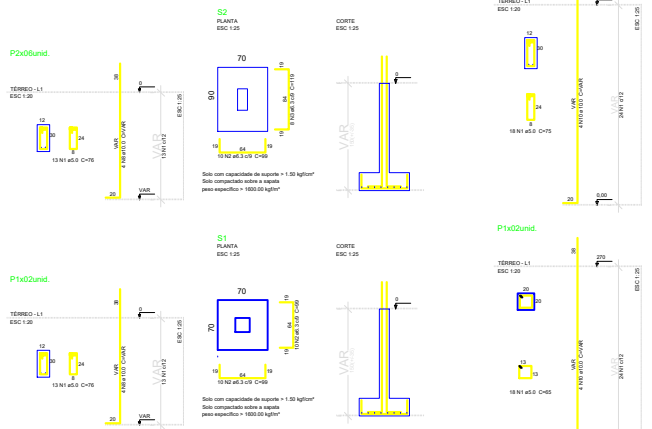
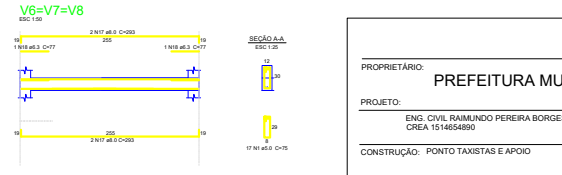
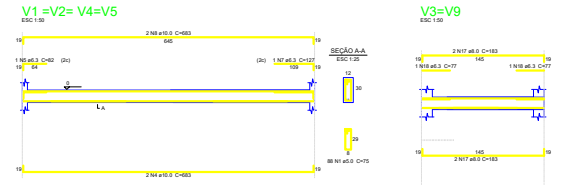

PROPRIETÁRIO:
PREFEITURA MUNICIPAL DE TUCUMÃ

PROJETO:
ENG. CIVIL RAIMUNDO PEREIRA BORGES
CREA 1514854890

CONSTRUÇÃO: PONTO TAXISTAS E APOIO

FOLHA 01/02	PROJETO: ESTRUTURAL - APOIO MOTORISTA LOCAL: Rua Praça Ronan Magalhães - TUCUMÃ-PA CNPJ: 08.385-000 PROP: PREFEITURA MUNICIPAL DE TUCUMÃ	CNPJ: 22.981.088/0001-02
DESENHO	RESPONSÁVEL: RAME AMARAL	AUTOR / PROJETO: ENG. CIVIL RAIMUNDO PEREIRA BORGES CREA1514854890
ESCALAS	DESENHO(S) ESTRUTURAL E DETALHAMENTOS	ÁREA CONSTRUÇÃO: 88,52 m²