



**Lista de materiais**

Quantidade	Descrição	Unidade
2hc	Zanhas x 1/2"	
2hc	Conexão de Trepas de Enxof	
3hc	Torneira de Banheiro	
3hc	Vidro Sanitário / de Acabada	
3hc	Madeira	
1hc	Projeto de grade banheir ABNT	
3hc	3/4"	
3hc	Projeto de grade / canchala ornada	
3hc	Espalho Banheir cobre ornado com canchala	
3hc	Espalho Banheir cobre ornado	
3hc	1/2" - 3/8cm	
3hc	PVC meio soldado	
3hc	Junção de redução soldado / rosca	
3hc	Junção de redução soldado / rosca	
3hc	PVC rígido soldado	
8hc	Adaptador sold cura / soldadura / projeto	
2hc	25 mm - 1/2"	
2hc	25 mm soldado	
8hc	Curva 90° soldado	
8hc	25 mm	
4hc	Lum. de cover p/ tubo	
17,20 m	Tubo	
2,25	25 mm	
2,25	de 90° soldado	
2hc	PVC soldado azul / branco lado	
2hc	Junção 90° soldado com bucha sis lido	
2hc	25 mm - 1/2"	
5hc	25 mm - 1/2"	

**Legenda**

	Redução para grade ABNT - 3/4" x 1/2" soldado
	Regulador de pressão ornada com bucha 3/4" x 1/2" soldado
	Legenda de condutas
	Água fria

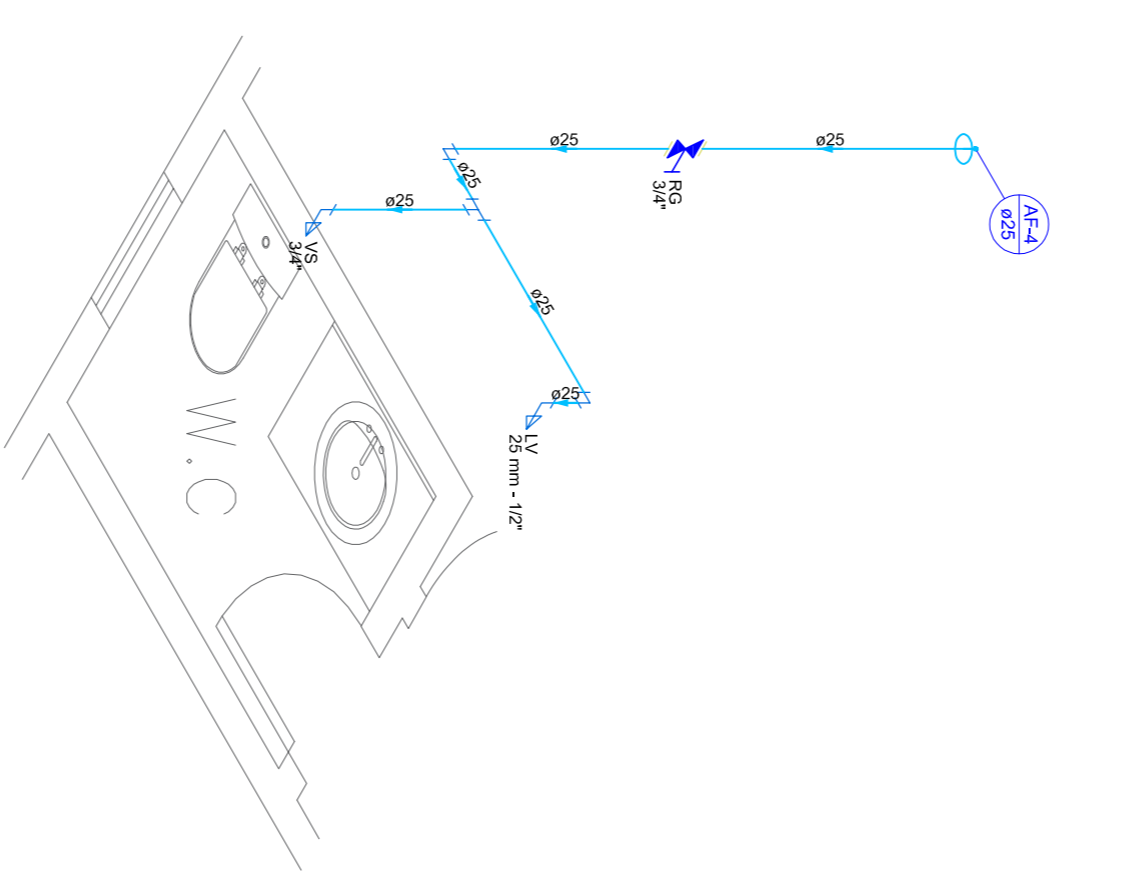
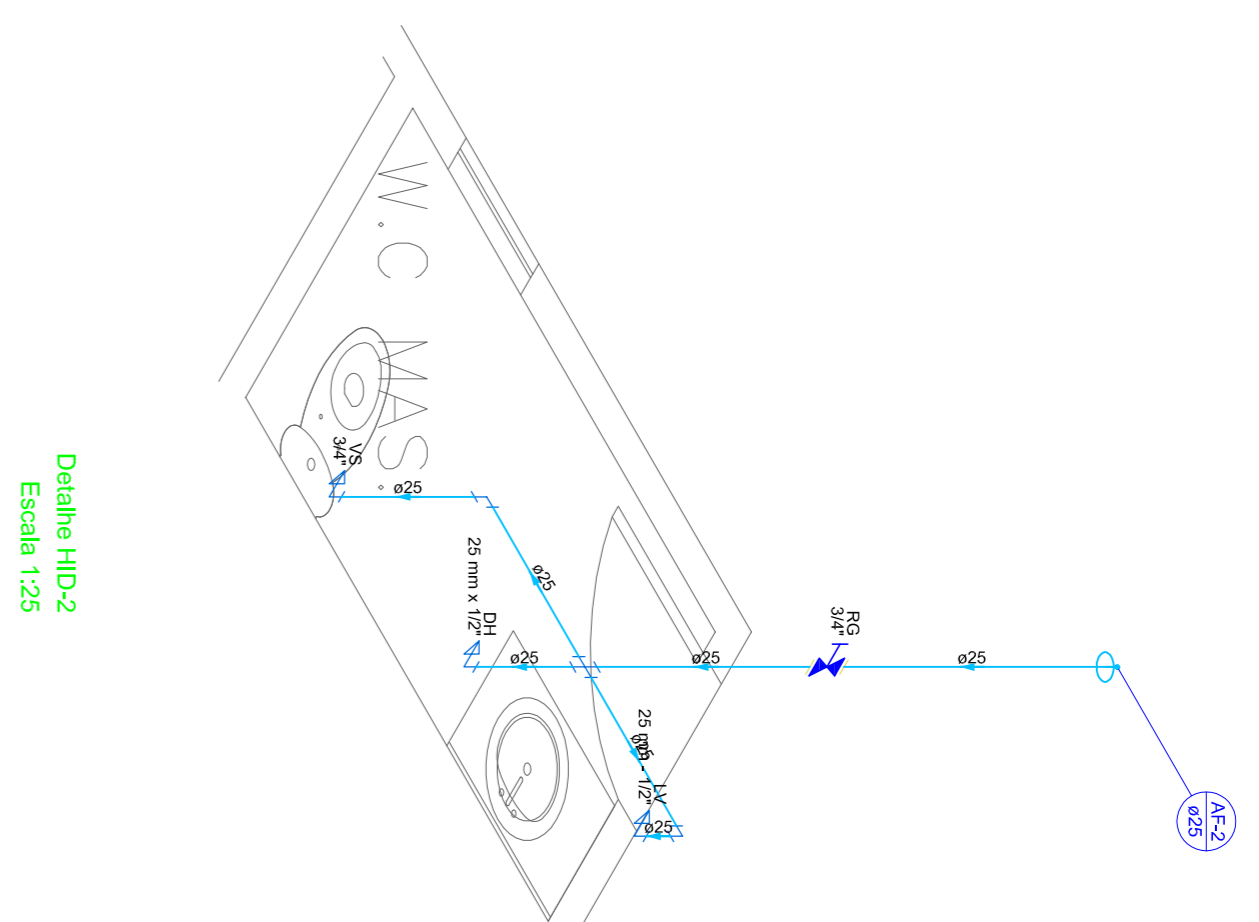
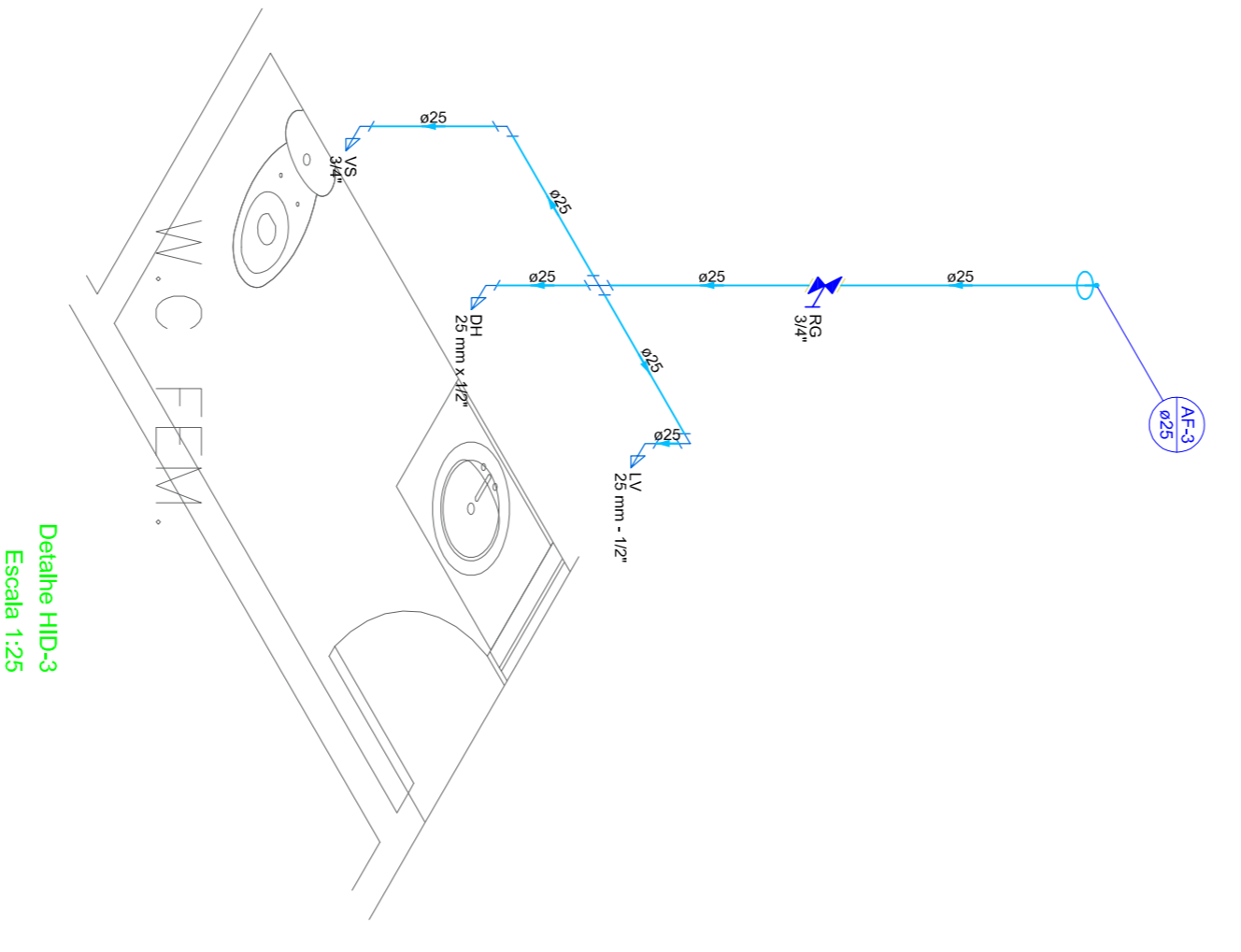
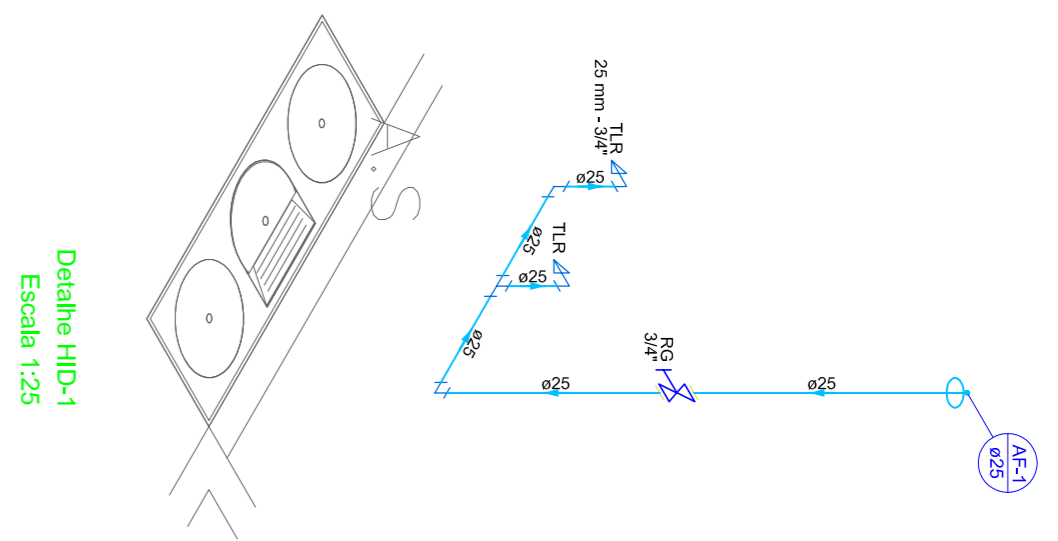

**APPROVAÇÃO:**

CELSO LOPES CARNEIRO  
PREFEITURA MUNICIPAL DE TUCUMÁ

**PREFEITURA MUNICIPAL DE TUCUMÁ**  
RUA DO CAFÉ S/Nº - SETOR NOROCCIDENTAL - TUCUMÁ - PA  
FONE: (067) 3211-1234

**AMPLIÇÃO E REFORMA DA EMEL JOANA DE ANGELES DO MUNICPIO DE TUCUMÁ - PA**

PROJETO: AMPLIÇÃO E REFORMA DA EMEL JOANA DE ANGELES DO MUNICPIO DE TUCUMÁ - PA

PROJETADEIRA: PREFEITURA MUNICIPAL DE TUCUMÁ

RESPONSÁVEL TÉCNICO: ALDENIA SAO PAULO SA. EMEL JOANA DE ANGELES

RESPONSÁVEL TÉCNICO: LEONARDO NUNES ARAUJO - ARQUITETA E URBANISTA - CRL 428992/24

CONTEÚDO TÉCNICO: **PLANTA DE LOCAÇÃO DOS PONTOS HIDRÁULICOS, DETALHAMENTO, LISTA DE MATERIAIS E LEGENDA DO PAVIMENTO TERREIRO.**

PROJETADEIRA: MAPSA SOUZA ENGENHEIRO

ESCALA: INDICADA

DATA: 01/03

PROJETO: HIDROSAINTIFICADO

00000