



PREFEITURA MUNICIPAL DE TUCUMÃ
SECRETARIA MUNICIPAL DE ADMINISTRAÇÃO E PLANEJAMENTO
DEPARTAMENTO DE ENGENHARIA

Rua do Café, S/Nº – Setor Alto Murumbi - Sede do Mun. de Tucumã - PA / CEP: CEP 68385-000

CONSTRUÇÃO DA FEIRA DE ARTESANATO E PRAÇA DE LAZER

PROJETO ARQUITETÔNICO

Título:	Arquitetônico
Data:	INSTITUCIONAL
Proprietário:	PREFEITURA MUNICIPAL DE TUCUMÁRIA
Local:	AV. BELÉM, ESC. COM AV. DOS ESTADOS DO C. 012 CENTRO, TUCUMÁRIA
PROPRIETÁRIO:	
PREFEITURA MUNICIPAL DE TUCUMÁRIA	
AUTORIAÇÃO:	
PROJETO:	CAUERSZ JESUS
RESPONSÁVEL TÉCNICO:	Josimar Bito dos Reis
USUÁRIO:	
PREFEITURA	
CREA/C/U	
PLANEJAMENTO	
ÁREAS	
TERREIRO:	8288,00 m ²
CONSTRUÇÃO:	1870,00m ²
BANHEIROS:	49,00m ²
DMIL:	88,00m ²
LOJAS:	88,00m ²
PATÓTIPO:	88,00m ²
ÁREA TOTAL CONSTRUIR:	1892,50m ²
CONTEÚDO:	IMPLANTAÇÃO GEN-L
LEGENDA:	

F:\LOGO_JOSIMAR.jpg

01/03

Scale: 1/250 Date: MARÇO 2012

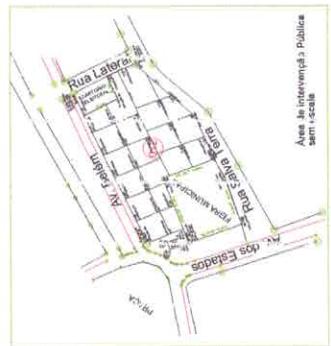

ÁREAS:

TOTALS DE ESTACIONAMENTO: 2507,00m²

TOTALS DE PASSARELA: 1254,00m²

TOTALS DE PAISAGISMO: 2351,57m²

TOTALS DE CONSTRUÇÃO: 1892,50m²

- LEGENDA**
- 01 FEIRA COBERTA
 - 02 ESTABULO
 - 03 MOTO-TÁXI
 - 04 LOJAS
 - 05 LANCHONETE
 - 06 PRAÇA DE ALIMENTAÇÃO
 - 07 LIXO
 - 08 ESTACIONAMENTO
 - 09 BANHEIROS
 - 10 CAIXA D'ÁGUA E DMIL
 - 11 APARELHOS DE GINÁSTICA
 - 12 PISTA DE COOPER
 - 13 PLAY-GROUND
- ➔ VIA DE ACESSO

Título:

Arquitetônico

Obra: INSTITUCIONA

Proprietário: PREFEITURA MUNICIPAL DE TUCUMÃ-PA

Local: AV. BELÉM, 550, COM. AV. DOS ESTADOS, CD. CENTRAL, TUCUMÃ-PA

PROPRIETÁRIO:

PREFEITURA MUNICIPAL DE TUCUMÃ-PA

AUTOR DO PROJETO

CAULER TOSCANI

Responsável Técnico

CREA: 160.005.000

PROFESSOR

PREFEITURA

CREA / DAU

BOMBELINO

ÁREAS

TERRENO: 6288,00 m²

CONSTRUÇÃO: 1870,00m²

BLOCO PRINCIPAL - 49,00m²

BANHEIROS - 10,00m²

ESTABILID. - 80,00m²

PÁTIO MORTOS - 84,00m²

ÁREA TOTAL A CONSTRUIR: 187,00m²

CONTÍDUO: IMPLANTACÃO GEIAL

LEGENDA

FILE: LOGO_JOSIMAR.jpg

Folha:

02/03

Escala: 1/250

Data: 14/03/2012

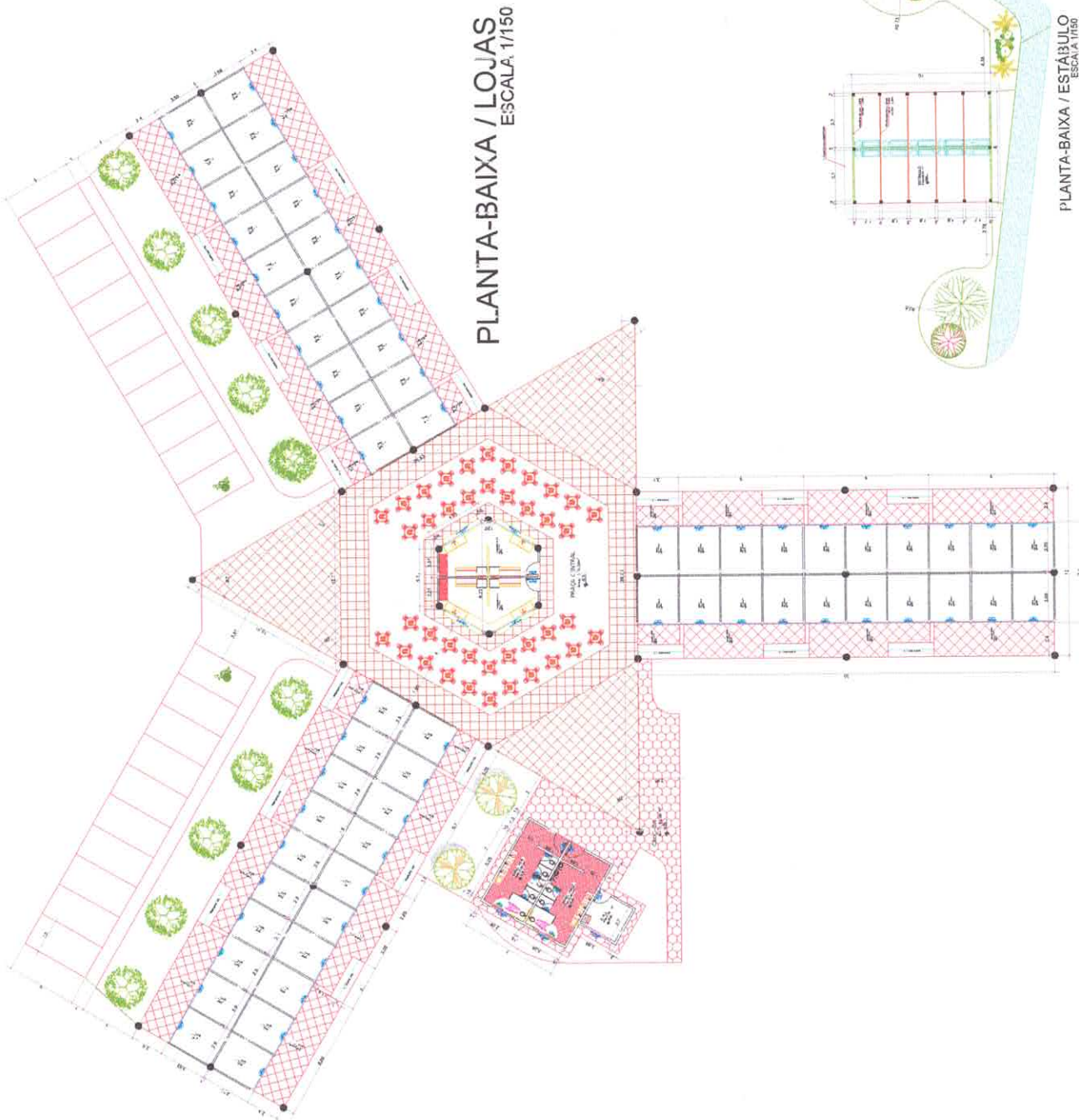

PLANTA-BAIXA / LOJAS
ESCALA 1/150

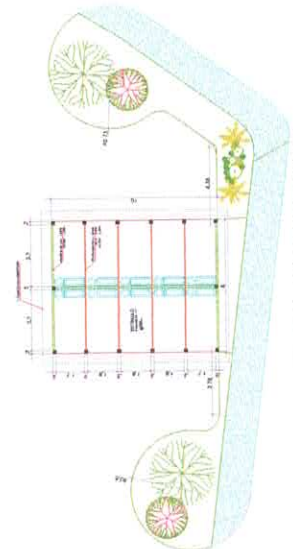

PLANTA-BAIXA / ESTABILULO
ESCALA 1/150

ÁREAS

TERRENO: 8798,00 m²
 CONSTRUÇÃO: 1872,00m²
 BARRIDOS: 49,00m²
 CALHA: 100,00m²
 PAVIMENTO: 80,00m²
 PAVIMENTO: 84,50m²
 ÁREA TOTAL A CONSTRUIR: 1987,50m²
 CONTEÚDO:
 IMPLANTAÇÃO GERAL

FILEGO_JOSIMAR.jpg

Folha: **03/03**

Escala: 1/250 Data: MARÇO/2012

