



**PREFEITURA MUNICIPAL DE TUCUMÃ**  
**DEP. COMPRAS**

---

**DESPACHO**

**À Secretaria Municipal de Administração e Planejamento**

Encaminho a Vossa Senhoria os autos do **Processo Administrativo nº 101/2023/ADM**, com as cotações de preços realizadas e o mapa comparativo da média de valores de mercado para serem aplicados, a fim de atender as necessidades do órgão solicitante.

**EMPRESAS PARTICIPANTES DA PESQUISA DE PREÇOS:**

- 1 – FREDSON DA SILVA SANTOS EIRELI EPP** (pesquisa de preços via e-mail);
- 2 – TAFFAREL SERVIÇOS MÉDICOS EIRELI** (pesquisa de preços via e-mail);
- 3 – BRANCO LABORATÓRIO DE ANÁLISES CLÍNICAS LTDA** (pesquisa de preços via e-mail);
- 4 – PORTAL DE COMPRAS PÚBLICAS** (pesquisa de preços via portal);
- 5 – PORTAL BANCO DE PREÇOS** (pesquisa de preços via portal).

Tucumã-PA, 29 de junho de 2023.

  
**NATALIA SOUSA SILVA REIS**  
Diretora do Departamento de Compras e Serviços  
**Decreto nº 009/2022**

---

## Cotação de Equipamentos

2 mensagens

---

**DEPARTAMENTO DE COMPRAS DA PREFEITURA DE TUCUMÃ**  
<compras.pmtuc@gmail.com>  
Para: oxicar.compras@hotmail.com

26 de junho de 2023 às  
14:37

Segue em anexo a solicitação de cotação .

Aguardamos o retorno.

--

Att ;  
Dep de Compras  
Prefeitura Municipal de Tucuma

---

 **pa961\_Tucuma\_20230622001\_000755\_FREDSON\_DA\_SILVA\_SANTOS\_EIRELI.xls**  
12K

---

**OXICAR COMPRAS** <oxicar.compras@hotmail.com> 26 de junho de 2023 às 15:23  
Para: DEPARTAMENTO DE COMPRAS DA PREFEITURA DE TUCUMÃ <compras.pmtuc@gmail.com>

---

**De:** DEPARTAMENTO DE COMPRAS DA PREFEITURA DE TUCUMÃ <compras.pmtuc@gmail.com>

**Enviado:** segunda-feira, 26 de junho de 2023 15:37

**Para:** oxicar.compras@hotmail.com <oxicar.compras@hotmail.com>

**Assunto:** Cotação de Equipamentos

[Texto das mensagens anteriores oculto]

---

 **pa961\_Tucuma\_20230622001\_000755\_FREDSON\_DA\_SILVA\_SANTOS\_EIRELI.pdf**  
129K



---

## Cotação de Locação de Equipamento

2 mensagens

---

**DEPARTAMENTO DE COMPRAS DA PREFEITURA DE TUCUMÃ**  
<compras.pmtuc@gmail.com>  
Para: taffarelfragoso@outlook.com

22 de junho de 2023 às  
15:54

Segue em anexo a solicitação de cotação.

Aguardo o retorno.

--

Att ;  
Dep de Compras  
Prefeitura Municipal de Tucuma

---

 **pa961\_Tucuma\_20230622001\_062937\_TAFFAREL\_SERVICOS\_MEDICOS\_EIRELI.xls**  
12K

---

**Taffarel Fragoso** <taffarelfragoso@outlook.com> 26 de junho de 2023 às 15:52  
Para: DEPARTAMENTO DE COMPRAS DA PREFEITURA DE TUCUMÃ <compras.pmtuc@gmail.com>

segue proposta conforme solicitação;

---

**De:** DEPARTAMENTO DE COMPRAS DA PREFEITURA DE TUCUMÃ <compras.pmtuc@gmail.com>  
**Enviado:** quinta-feira, 22 de junho de 2023 14:54  
**Para:** taffarelfragoso@outlook.com <taffarelfragoso@outlook.com>  
**Assunto:** Cotação de Locação de Equipamento

[Texto das mensagens anteriores oculto]

---

 **proposta tafarel ass.pdf**  
2141K



# TAFAREL SERVIÇOS MEDICOS EIRELI PARA MED

PROPOSTA COMERCIAL	
Solicitação de cotação de preços Cotação de preços No: 20230622001	
Prefeitura Municipal de Tucumã	
RESPONSÁVEL : NOME: CLAUDIA APARECIDA DA SILVA	
PROPONENTE : NOME: TAFFAREL SERVIÇOS MEDICOS EIRELI ENDEREÇO : AVENIDA MACARANDUBA S/N BAIRRO : AEROPORTO CIDADE : Tucumã - PA CNPJ : 34.364.072/0001-30	

O município de Tucumã, solicita que seja fornecido os preços unitários e totais do(s) item(ns) abaixo especificado(s), para fins de levantamento preliminar de preços e verificação da modalidade de licitação cabível.

Sua resposta, de acordo com os preceitos legais, integrará um processo administrativo de compras, reservando-se a entidade, o direito de adquirir apenas parte do(s) item(ns) discriminado(s), ou rejeitar todos, desde que haja conveniência para o município de Tucumã.

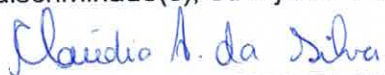

CLAUDIA APARECIDA DA SILVA  
Responsável

ITEM	DESCRIÇÃO	MARCA	QUANT.	UNIDADE	VALOR UNITÁRIO R\$	VALOR TOTAL R\$
1E+05	LOCAÇÃO DE ULTRASSOM PARA EXAMES DIAGNOSTICO	SANSUNG	12,000	MÊS	11000,000	132000,00

*Especificação : Especificações mínimas exigidas: Ultrassom para exames diagnóstico, equipamento compacto, leve e de fácil mobilidade, com rodas articuladas com travas e puxadores frontais. Painel com ajuste de altura. Tela de toque (touch screen) LED 10? Monitor LED Full HD 21" de alta definição com braço articulado TGC Digital 4 portas ativas e 5 suportes para transdutores 6 portas USB 2.0 Sistema operacional baseado em Microsoft Windows 10 Transdutores multifrequenciais de banda larga Conectividade avançada Sistema de armazenamento SSD de 512 GB Teclado físico Bolsa lateral e porta transdutor endocavitário Sistema de aquecimento de gel integrado ao equipamento Impressora colorida para impressão 4A de exames Transdutores: Convexo (2-8 MHz) modelo CA2-8AD, Linear (3-16 MHz) de 40 mm modelo LA3-16AD, Endocavitário (4-9 MHz) modelo EVN4-9 Nobreak compatível com o equipamento. Software geral para aplicações em exame de medicina interna, obstetria/ginecologia, urologia, pequenas partes (mama, tireóide, músculo esquelético), vascular, intra operatório, fetal, vascular, vascular periférica transcraniano, transfontanela, cardiologia (adulto, pediátrico, neonatal e transesofágico), exames e exames de intervenção. Instalação, aplicação e treinamento inclusos.*

**Valor Total: 132.000,00 (cento e trinta e dois mil reais)**

Prezados,

A TAFFAREL SERVIÇOS MEDICOS EIRELI tem a satisfação de apresentar a vossa fundação proposta comercial de locação de equipamento de ultrassonografia, com as condições descritas conforme abaixo.

Antecipadamente, agradecemos sua atenção e nos colocamos a inteira disposição de V.Sa. para quaisquer esclarecimentos que se fizerem necessários.

# TAFAREL SERVIÇOS MEDICOS EIRELI PARA MED

## I. PROPOSTA TÉCNICA:

### Equipamento HS40 EX v1.04

#### ◆ Hardware

- HS40 Premium é um equipamento compacto, leve e de fácil mobilidade - possui quatro rodas articuladas com travas e puxadores frontais;
- Painel com ajuste de altura para maior conforto do usuário;
- Tela de toque (touch screen) LED 10.1", que simplifica e agiliza a sua operação;
- Monitor LED Full HD 21.5" de alta definição com braço articulado;
- TGC Digital;
- 4 portas ativas e 5 suportes para transdutores;
- 6 portas USB 2.0;
- Sistema operacional baseado em Microsoft Windows 10;
- Transdutores multifrequenciais de banda larga;
- Conectividade avançada;
- Sistema de armazenamento SSD de 512 GB;
- Teclado físico;
- Bolsa lateral e porta transdutor endocavitário;

#### ◆ Softwares inclusos na configuração

**S-Vision - Engenharia híbrida de formação de feixe:** Processamento de imagem com hardware independente, resultando em melhor contraste de imagem, redução de artefatos e alto desempenho em todos modos de imagem;

#### **Auto IMT™**

- : software que permite a medição automática da espessura média intimal e análise do resultado através de gráficos e fatores de risco;
- **ClearVision:** Software desenvolvido para melhorar a resolução da escala de cinzas. Reduz a granulação da imagem e promove maior realce de bordas e contraste, gerando uma imagem mais nítida. Excelente ferramenta para avaliação obstétrica detalhada, pélvica ou abdominal;

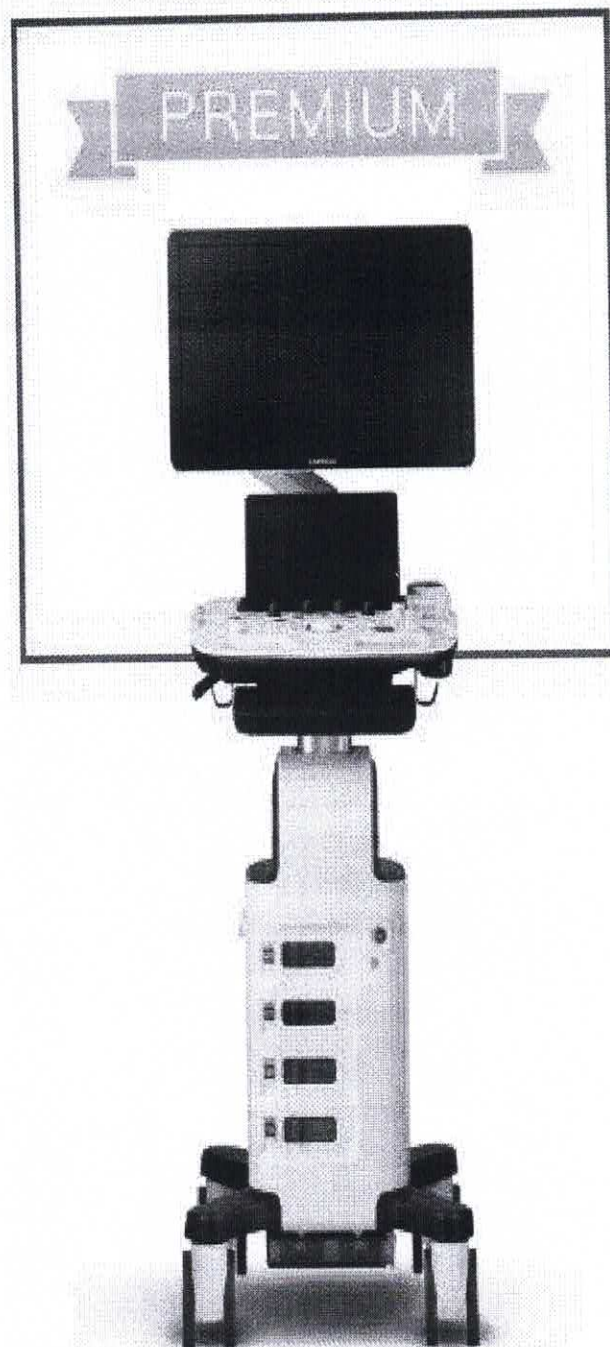



# TAFAREL SERVIÇOS MEDICOS EIRELI

## PARA MED

- **Alto Dynamic Range:** Mais tons de cinza são utilizados na composição da imagem – o aumento da escala produz imagens mais detalhadas com maior contraste específico (estruturas com ecogenicidades próximas);
- **Advanced QuickScan™:** Aumenta a eficiência e melhora o fluxo de trabalho através da otimização automática dos parâmetros de imagem 2D e Doppler colorido e pulsado ao toque de um botão;
- **Modo Dual/Quad:** Permite dividir a tela em dois ou quatro e colocar modos de imagem independentes em cada divisão de tela (2D+Color, 2D+PD, 2D+S-Flow).
- **Zoom em tempo real e na imagem congelada:** Permite melhor visualização lateral e de profundidade sem perda de resolução;
- **Imagem Trapezoidal:** Possibilita aumentar em 20% o campo distal de visão nas imagens obtidas com transdutor linear;
- **Imagem Harmônica Tecidual de pulso invertido (S-Harmonics):** Utiliza as frequências harmônicas de ultrassom geradas nos diferentes tecidos, otimizando a resolução da imagem e diminuindo artefatos tanto no campo proximal como distal;
- **Multivision:** Software de composição espacial de imagens que realiza a varredura com feixes nas direções convencional e oblíqua, produzindo imagens com mais informações, maior contraste e menos artefatos;
- **Customização do menu de medidas:** Permite ao usuário configurar e escolher a melhor apresentação e organização dos parâmetros, aumentando significativamente a eficiência do trabalho;
- **Sonoview II:** Arquivo de imagens com pós-processamento avançado - permite o arquivo de imagens e "cineloops" e a realização de medidas e ajustes dos parâmetros de imagem nas imagens arquivadas;
- **Menu de anotações e marcadores de corpo customizáveis:** O banco de palavras e os marcadores de corpo podem ser pré-definidos pelo usuário para cada aplicação;
- **S-Flow:** Power Doppler Direcional de alta sensibilidade e menor dependência de ângulo de insonação;
- **Quick preset:** Permite selecionar, com um simples toque, as combinações mais comuns de transdutor e preset, maximizando a produtividade;
- **CW Function:** Permite habilitar as funções cardiológicas de doppler contínuo;
- **Magnificação de medida:** Ativa uma caixa de zoom na região dos cálipers de medida, o que possibilita mais precisão em medições pequenas;
- **ElastoScan™:** Software de elastografia qualitativa que diferencia a compressibilidade dos tecidos através de escala de cores (elastograma). Esta tecnologia permite identificar alterações na elasticidade dos tecidos e estruturas, facilitando a análise e aumentando a precisão diagnóstica em mamas, próstata e colo uterino;
- **DICOM 3.0:** Protocolo de transferência de imagens médicas (Inclui Print, Storage e Q/R);

# TAFAREL SERVIÇOS MEDICOS EIRELI PARA MED

- **Imagem Panorâmica:** Composição sequencial de imagens que permite registrar áreas extensas (além do campo de imagem do transdutor) para uma melhor compreensão da anatomia.
- **HQ Vision:** Nova tecnologia para aprimoramento da resolução espacial de estruturas complexas, fornecendo um detalhamento clínico superior para diagnósticos mais confiáveis (disponível apenas na probe LA3-16AD);
- **Aquecedor de gel:** Sistema de aquecimento de gel integrado ao equipamento com dois níveis;
- ◆ **Transdutores da configuração padrão**
  - Convexo (2-8 MHz) modelo CA2-8AD. ➤ Linear (3-16 MHz) de 40 mm modelo LA3-16AD ➤ Endocavitário (4-9 MHz) modelo EVN4-9.

Está incluso um nobreak compatível com o equipamento

## II. Demais Condições Comerciais

**CONDIÇÃO DE PAGAMENTO:** Mensal, todo dia 10 do mês subsequente ao da locação (exceto a primeira parcela de locação a qual deverá ser paga no ato da assinatura do contrato de locação);

**PRAZO DE LOCAÇÃO:** 12 (doze) meses;

**GARANTIA:** Total durante o período do contrato de locação.

**PRAZO DE ENTREGA:** Em até 30 (trinta) dias após a assinatura do contrato de locação.

**INSTALAÇÃO, APLICAÇÃO E TREINAMENTO:** Inclusos;

**VALIDADE DA PROPOSTA:** 90 (noventa) dias;

Sem mais para o momento, desde já nos colocando ao seu inteiro dispor para demais esclarecimentos, Atenciosamente.

TUCUMÃ/PA, 26 de JUNHO de 2023.

TAFFAREL FRAGOSO  
DO  
NASCIMENTO:006100  
73230

Assinado de forma digital por TAFFAREL FRAGOSO  
DO NASCIMENTO:00610073230  
DN: c=BR, o=ICP-Brasil, ou=AC SOLUTI Multipla vs,  
oua=1555589400115, oua=Presencial,  
ou=Certificado PE A3, cn=TAFFAREL FRAGOSO DO  
NASCIMENTO:00610073230  
Versão do Adobe Acrobat Reader: 2023.003.20215

---

TAFAREL FRAGOSO DO NASCIMENTO  
CPF: 006.100.732-30



## Cotação de Equipamentos

3 mensagens

DEPARTAMENTO DE COMPRAS DA PREFEITURA DE TUCUMÃ  
<compras.pmtuc@gmail.com>  
Para: financeiro@rhdiagnostico.med.br

26 de junho de 2023 às  
14:12

Segue em anexo a solicitação de cotação.

Aguardo

--

Att ;  
Dep de Compras  
Prefeitura Municipal de Tucuma

 **pa961\_Tucuma\_20230622001\_000947\_BRANCO\_LABORATORIO\_DE\_ANALISES\_CLINICAS\_LTDA-ME.xls**  
12K

financeiro@rhdiagnostico.med.br <financeiro@rhdiagnostico.med.br> 26 de junho de 2023 às 14:22  
Para: DEPARTAMENTO DE COMPRAS DA PREFEITURA DE TUCUMÃ <compras.pmtuc@gmail.com>

Segue Cotação conforme solicitado.

ATT

Raphael Branco

**Financeiro – RH Diagnóstico | Redenção-PA**

[financeiro@rhdiagnostico.med.br](mailto:financeiro@rhdiagnostico.med.br)

Av. Santa Tereza, nº 470 - Jardim Umuarama

+ 55 (94) 3424 8525

+ 55 (94) 99152-7238

+ 55 (94) 99136-5917

[www.rhdiagnostico.med.br](http://www.rhdiagnostico.med.br)

[Texto das mensagens anteriores oculto]



Não contém vírus.www.avg.com

 **Cópia de pa961\_Tucuma\_20230622001\_000947\_BRANCO\_LABORATORIO\_DE\_ANALISES\_CLINICAS\_LTDA-ME.xls**  
31K

financeiro@rhdiagnostico.med.br <financeiro@rhdiagnostico.med.br> 28 de junho de 2023 às 12:28  
Para: DEPARTAMENTO DE COMPRAS DA PREFEITURA DE TUCUMÃ <compras.pmtuc@gmail.com>

Segue cotação assinada digitalmente conforme solicitado

Livia Branco

**Financeiro – RH Diagnóstico | Redenção-PA**

[financeiro@rhdiagnostico.med.br](mailto:financeiro@rhdiagnostico.med.br)

Av. Santa Tereza, nº 470 - Jardim Umuarama

+ 55 (94) 3424 8525

+ 55 (94) 99152-7238

+ 55 (94) 99136-5917

**[www.rhdiagnostico.med.br](http://www.rhdiagnostico.med.br)**

---

**De:** DEPARTAMENTO DE COMPRAS DA PREFEITURA DE TUCUMÃ <compras.pmtuc@gmail.com>  
**Enviada em:** segunda-feira, 26 de junho de 2023 14:13  
**Para:** [financeiro@rhdiagnostico.med.br](mailto:financeiro@rhdiagnostico.med.br)  
**Assunto:** Cotação de Equipamentos

[Texto das mensagens anteriores oculto]



Não contém vírus. [www.avg.com](http://www.avg.com)



**Cópia de pa961- Tucuma BRANCO LABORATORIO assinado.pdf**  
480K

PREENCHER OS CAMPOS EM CINZA - NÃO ALTERAR A ESTRUTURA DA PLANILHA

**Solicitação de cotação de preços**  
Cotação de preços No: 20230622001

Prefeitura Municipal de Tucumã

## RESPONSÁVEL :

NOME: CLAUDIA APARECIDA DA SILVA

## PROPONENTE :

NOME: BRANCO LABORATORIO DE ANALISES CLINICAS LTDA-ME  
ENDEREÇO : AV. SANTA TERESA  
BAIRRO : JARDIM UMUARAMA CIDADE : Redenção do Pará - PA  
CNPJ : 07.307.106/0001-81

O município de Tucumã, solicita que seja fornecido os preços unitários e totais do(s) item(ns) abaixo especificado(s), para fins de levantamento preliminar de preços verificação da modalidade de licitação cabível.

Sua resposta, de acordo com os preceitos legais, integrará um processo administrativo de compras, reservando-se a entidade, o direito de adquirir apenas parte do(s) item(ns) discriminado(s), ou rejeitar todos, desde que haja conveniência para o município de Tucumã.

  
Tucumã, 22 de Junho de 2023

CLAUDIA APARECIDA DA SILVA  
Responsável

ITEM	DESCRIÇÃO	MARCA	QUANT.	UNIDADE	VALOR UNITÁRIO R\$	VALOR TOTAL R\$
1E+05	LOCAÇÃO DE ULTRASSOM PARA EXAMES DIAGNOSTICO	GE Logic P9		12.000 MÊS	13000,000	156000,00

*Especificação : Especificações mínimas exigidas: Ultrassom para exames diagnostico, equipamento compacto, leve e de fácil mobilidade, com rodas articuladas com travas e puxadores frontais. Painel com ajuste de altura. Tela de toque (touch screen) LED 107 Monitor LED Full HD 21" de alta definição com braço articulado TGC Digital 4 portas ativas e 5 suportes para transdutores 6 portas USB 2.0 Sistema operacional baseado em Microsoft Windows 10 Transdutores multifrequenciais de banda larga Conectividade avançada Sistema de armazenamento SSD de 512 GB Teclado físico Bolsa lateral e porta transdutor endocavitário Sistema de aquecimento de gel integrado ao equipamento Impressora colorida para impressão 4A de exames Transdutores: Convexo (2-8 MHz) modelo CA2-8AD, Linear (3-16 MHz) de 40 mm modelo LA3-16AD, Endocavitário (4-9 MHz) modelo EVN4-9 Nobreak compatível com o equipamento. Software geral para aplicações em exame de medicina interna, obstetria/ginecologia, urologia, pequenas partes (mama, tireóide, músculo esquelético), vascular, intra operatório, fetal, vascular, vascular periférica transcraniano, transfontanela, cardiologia (adulto, pediátrico, neonatal e transesofágico), exames e exames de intervenção. Instalação, aplicação e treinamento inclusos.*

Total : 156000,00

Condições de pagamento : 30 dias após a emissão de nota fiscal

Prazo de entrega : 15 dias

Validade da proposta : 60 dias.

Valor por extenso : Cento e cinquenta e seis mil reais

Data : 26/06/2023

BRANCO LABORATORIO  
DE ANALISES CLINICAS  
LTDA-07307106000181

Assinado de forma digital por  
BRANCO LABORATORIO DE  
ANALISES CLINICAS  
LTDA-07307106000181  
Data: 2023.06.28 12:24:47 -03'00'

carimbo e assinatura



## Solicitação de Preço de Referência

**Comprador:** Prefeitura Municipal de Tucumã  
**Status da Solicitação:** Finalizada  
**Solicitado em:** 29/06/2023 14:30

**Solicitante:** CLAUDIA APARECIDA DA SILVA  
**Status da Avaliação:** Não Iniciada  
**Processado em:** 29/06/2023 14:30

**Período da Pesquisa:** 04/07/2022 até 29/06/2023

**Item:** Aluguel de Ultrassom

**Observações:** Locação para Ultrassom para exames diagnosticos

**Limitar pesquisa pela UF:** PA

### ATENÇÃO!

Esta pesquisa não identificou nenhum registro para algum dos termos solicitados. Assim, o relatório emitido não conterá nenhuma informação sobre o(s) termo(s) em questão. Tente refazer a solicitação utilizando um período mais abrangente nas datas de início e término de pesquisa, ou não utilizar os filtros de limitação por UF ou Origem. Caso o comportamento persista, favor entrar em contato com a nossa central de atendimento.

Termo de Pesquisa	Preços	Média	Mediana	Qtd. Registros	Avaliação	Ações
Locação para Ultrassom para ex	0,00 a 0,00	0,00	0,00	0	Sem Resultados	
						Total de Registros: 1

Excluir Pesquisa

Editar Pesquisa

Gerar Relatório

Voltar

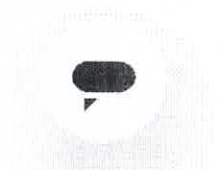



## Relatório de Cotação: Locação de Ultrassom para exames Diagnosticos

Pesquisa realizada em 29/06/2023 14:58:58

Relatório gerado no dia 29/06/2023 15:04:28 (IP: 168.232.83.142)

Em conformidade com a Instrução Normativa Nº 65 de 07 de Julho de 2021.

**Método Matemático Aplicado:** Média Aritmética dos preços obtidos - Preço calculado com base na média aritmética de todos os preços selecionados pelo usuário para aquele determinado item.

Conforme Instrução Normativa Nº 65 de 07 de Julho de 2021, no Artigo 3º: "A pesquisa de preços será materializada em documento que conterá: INC V-Método matemático aplicado para a definição do valor estimado."

Item 1: locacao equipamento / instrumento / peca / componente - medico / odontologico / oftalmologico

PREÇOS / PROPOSTAS	QUANTIDADE	PREÇO ESTIMADO	PERCENTUAL	PREÇO EST. CALCULADO	% VALOR GLOBAL	TOTAL
1 / 1	1	R\$ 16.998,00 (un)	-	R\$ 16.998,00	100%	R\$ 16.998,00

Preço Compras Governamentais	Órgão Público	Identificação	Data Licitação	Preço
1	FUNDACAO OSWALDO CRUZIINSTITUTO AGGEU MAGALHAES	Dispensa de Licitação Nº 131/2022 UASG: 254421	01/11/2022	R\$ 16.998,00

Valor Unitário

R\$ 16.998,00

Mediana dos Preços Obtidos: R\$ 16.998,00

Média dos Preços Obtidos: R\$ 16.998,00

Valor Global: R\$ 16.998,00

Valor do item em relação ao total

● 1) locacao eq...

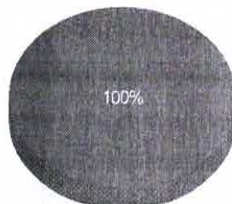

1.00

Quantidade de preços por item

0.75

0.50

0.25

0.00

Item 1

### Detalhamento dos Itens





Preço Estimado: R\$ 16.998,00 (un)

Percentual: - Preço Estimado Calculado: R\$ 16.998,00

Média dos Preços Obtidos: R\$ 16.998,00

JUSTIFICATIVA (MENOS DE 3 PREÇOS): A cotação será complementada com COTAÇÃO DIRETA ao fornecedor.

Conforme Instrução Normativa Nº 65 de 07 de Julho de 2021, no Artigo 6º § 5º, "Excepcionalmente, será admitida a determinação de preço estimado com base em menos de três preços, desde que devidamente justificada nos autos pelo gestor responsável e aprovado pela autoridade competente."

Quantidade	Descrição	Observação
1 Unidade	locação equipamento /ultrassom marca ge logic p5	

Preço (Compras Governamentais) 1: Mediana das Propostas Finais

R\$ 16.998,00

Inc. I Art. 5º da IN 65 de 07 de Julho de 2021

<b>Órgão:</b> FUNDAÇÃO OSWALDO CRUZ INSTITUTO AGGÉU MAGALHÃES	<b>Data:</b> 01/11/2022 00:00
<b>Objeto:</b> Aluguel de ultrassom para o Serviço de Referência Nacional em Filariose do IAM	<b>Modalidade:</b> Dispensa de Licitação
<b>Descrição:</b> LOCAÇÃO EQUIPAMENTO / INSTRUMENTO / PEÇA / COMPONENTE - MEDICO / ODONTOLÓGICO / OFTALMOLOGICO - LOCAÇÃO EQUIPAMENTO /ULTRASSOM MARCA GE LÓGIC P5	<b>SRP:</b> NÃO
<b>CatSer:</b> 20222 - LOCAÇÃO EQUIPAMENTO / INSTRUMENTO / PEÇA / COMPONENTE - MEDICO / ODONTOLÓGICO / OFTALMOLOGICO	<b>Identificação:</b> Dispensa de Licitação Nº 131/2022 / UASG: 254421
	<b>Lote/Item:</b> 1/1
	<b>Ata:</b> N/A
	<b>Fonte:</b> www.comprasgovernamentais.gov.br
	<b>Quantidade:</b> 1
	<b>Unidade:</b> UNIDADE
	<b>UF:</b> PE

CNPJ	Razão Social do Fornecedor	Valor da Proposta Final
11.987.398/0001-18 *VENCEDOR*	L C SANTOS TECNOLOGIA	R\$ 16.998,00
<b>Marca:</b> Marca não informada		
<b>Fabricante:</b> Fabricante não informado		
<b>Descrição:</b> LOCAÇÃO EQUIPAMENTO /ULTRASSOM MARCA GE LÓGIC P5		
<b>Estado:</b> PE	<b>Cidade:</b> Olinda	<b>Endereço:</b> R QUIMERA, 08
		<b>Telefone:</b> (81) 3429-1542
		<b>Email:</b> leonardo.chaves@medserv-pe.com.br





Preço estimado do item calculado pela fórmula Média Aritmética dos preços obtidos:

**Item 1 - locacao equipamento / instrumento / peca / componente - medico / odontologico / oftalmologico**

- 1 preço do portal Compras Governamentais praticados pela Administração Pública de licitações homologadas/adjudicadas no dia 01/11/2022, calculado pela fórmula Mediana das Propostas Finais.

---

 DESCRITIVO DE FÓRMULAS UTILIZADAS

---

**Mediana das Propostas Finais**

- Capta os preços finais da licitação e seleciona o preço do meio (no caso de número ímpar de propostas) ou a média dos preços do meio.

---



ATENÇÃO - O Banco de Preços é uma solução tecnológica que atende aos parâmetros de pesquisa dispostos em Leis vigentes, Instruções Normativas, Acórdãos, Regulamentos, Decretos e Portarias. Sendo assim, por reunir diversas fontes governamentais, complementares e sites de domínio amplo, o sistema não é considerado uma fonte e, sim, um meio para que as pesquisas sejam realizadas de forma segura, ágil e eficaz.

Fontes utilizadas nesta cotação:

1 - ComprasNet  
[www.comprasgovernamentais.gov.br](http://www.comprasgovernamentais.gov.br)

Data: 06/12/2022 13:39:47  
Acessar a fonte aqui





Pará  
Governo Municipal de Tucumã

MAPA DE COTAÇÃO DE PREÇOS - preço médio

Pag.: 1

Código	Descrição	Quant.	VI. unitário	VI. total
123743	Locação de Ultrassom para exames diagnostico			
	FREDSON DA SILVA SANTOS EIRELI	12.000	12,200.000	146,400.00
	BRANCO LABORATORIO DE ANALISES CLINICAS LTDA-ME	12.000	13,000.000	156,000.00
	TAFFAREL SERVIÇOS MEDICOS EIRELI	12.000	11,000.000	132,000.00
	BANCO DE PREÇOS 1	12.000	16,998.000	203,976.00
		<b>Valores médios :</b>	<b>13,299.500</b>	<b>159,594.00</b>





Pará  
Governo Municipal de Tucumã

RESUMO DE COTAÇÃO DE PREÇOS - menor valor

Pag.: 2

TAFFAREL SERVIÇOS MEDICOS EIRELI

123743	Locação de Ultrassom para exames diagnostico	12.000	11,000.000	132.000.00
		Total do(s) item(ns) :		132.000.00
		Total geral :		132.000.00



Pará  
Governo Municipal de Tucumã

RESUMO DE COTAÇÃO DE PREÇOS - valor médio

Pag.: 3

123743	Locação de Ultrassom para exames diagnóstico	12.0000	13,299.500	159,594.00
			Total :	159,594.00